

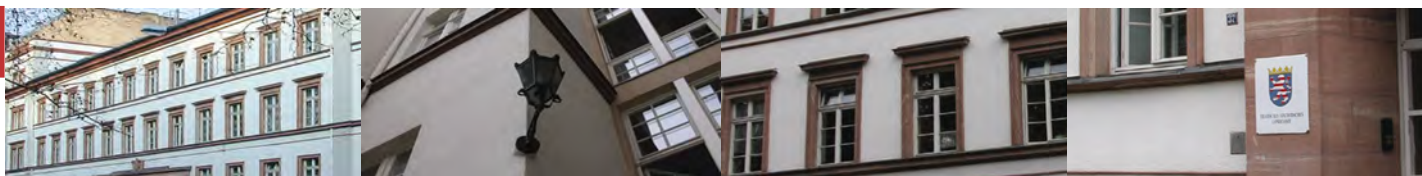

Statistische Berichte



Kennziffer: C IV 10/10 - 1

Mai 2011

Landwirtschaftszählung 2010

Ausgewählte Ergebnisse

Hessisches Statistisches Landesamt, Wiesbaden

Impressum

Dienstgebäude: Rheinstraße 35/37, 65185 Wiesbaden

Briefadresse: 65175 Wiesbaden

Ihre Ansprechpartner für Fragen und Anregungen zu diesem Bericht

Herr Brück 0611 3802-513
Herr Führer 0611 3802-519
E-Mail agrar@statistik-hessen.de
Telefax 0611 3802-590
Internet <http://www.statistik-hessen.de>

Copyright

© Hessisches Statistisches Landesamt, Wiesbaden, 2011

Auszugsweise Vervielfältigung und Verbreitung mit Quellenangabe gestattet.

Allgemeine Geschäftsbedingungen

Die Allgemeinen Geschäftsbedingungen sind unter

<http://www.statistik-hessen.de> "AGB"

abrufbar.

Zeichenerklärungen

- = genau Null (nichts vorhanden) bzw. keine Veränderung eingetreten
- 0 = Zahlenwert ungleich Null, Betrag jedoch kleiner als die Hälfte von 1 in der letzten besetzten Stelle
- . = Zahlenwert unbekannt oder geheim zu halten
- ... = Zahlenwert lag bei Redaktionsschluss noch nicht vor
- () = Aussagewert eingeschränkt, da der Zahlenwert statistisch unsicher ist
- / = keine Angabe, da Zahlenwert nicht sicher genug
- x = Tabellenfeld gesperrt, weil Aussage nicht sinnvoll (oder bei Veränderungsdaten ist die Ausgangszahl kleiner als 100)
- D = Durchschnitt
- s = geschätzte Zahl
- p = vorläufige Zahl
- r = berichtigte Zahl

Aus Gründen der Übersichtlichkeit sind nur negative Veränderungsdaten und Salden mit einem Vorzeichen versehen. Positive Veränderungsdaten und Salden sind ohne Vorzeichen. Im Allgemeinen ist ohne Rücksicht auf die Endsumme auf- bzw. abgerundet worden. Das Ergebnis der Summierung der Einzelzahlen kann deshalb geringfügig von der Endsumme abweichen.

Inhalt

	Seite
Vorbemerkungen	2
 Tabellen und Kartogramme	
1. Ausgewählte Regionaldaten der Landwirtschaftszählung 2010	7
Karte 1: Landwirtschaftliche Betriebe in Hessen	
2. T 0101 Landwirtschaftliche Betriebe insgesamt 2010 nach jeweiligen Flächen und Anbaukulturen	9
3. T 0105 Landwirtschaftliche Betriebe mit Ackerland und mit Anbau von ausgewählten Getreidearten sowie Winterraps zur Körnergewinnung und Silomais/Grünmais 2010 nach Größenklassen des Ackerlands	39
Karte T 0105: Anteil des Silomais am Ackerland insgesamt	
4. T 0103 Landwirtschaftliche Betriebe 2010 nach Betriebsfläche, ausgewählten Hauptnutzungs- und Kulturarten	43
5. T 0201 Landwirtschaftliche Betriebe mit Viehhaltung und Viehbestand am 1. März 2010 nach Tierarten und regionaler Einheit	70
6. T 0210 Landwirtschaftliche Betriebe mit Viehhaltung, Viehbestand am 1. März und landwirtschaftlich genutzte Fläche 2010 nach Größenklassen der Besatzdichte, sowie der landwirtschaftlich genutzten Fläche und der Großvieheinheiten	72
Karte T 0210: Großvieheinheiten	

Vorbemerkungen

1) Allgemeines zur Landwirtschaftszählung (LZ) und zur Erhebung über landwirtschaftliche Produktionsmethoden (ELPM)

Die LZ und ELPM wurde in Hessen zum Stichtag 1. März 2010 durchgeführt. Befragt wurden alle Betriebe ab einer bestimmten Mindestgröße, die im Agrarstatistikgesetz (AgrStatG) festgelegt ist. Die LZ wurde in allen landwirtschaftlichen Betrieben, die ELPM in einer Stichprobe von ca. 650 0 Betrieben durchgeführt. Die Agrarstruktur- und die Bodennutzungshaupterhebung 2010 wurden in die LZ integriert. Mit den Ergebnissen wurden zugleich die statistischen Anforderungen der Europäischen Union in der EG Betriebsstrukturhebung abgedeckt.

Ziel der Erhebung war die Gewinnung umfassender, aktueller, wirklichkeitsgetreuer und zuverlässiger statistischer Informationen über die Betriebsstruktur, die soziale Situation in den landwirtschaftlichen Betrieben sowie die geleisteten Tätigkeiten zum Landmanagement und zum Umweltschutz. Die Daten dienen dazu, den Strukturwandel in der Landwirtschaft zu erkennen und auf seine Ursachen hin untersuchen zu können sowie Erntemengen zu berechnen. Außerdem liefern die Daten zahlreiche Informationen als eine Grundlage zur Ausgestaltung der Förderperiode 2013 bis 2020 der Gemeinsamen Agrarpolitik der Europäischen Union und für die Verteilung des Agrarhaushaltes auf die Mitgliedstaaten nach 2014.

2) Rechtsgrundlagen

Verordnung (EG) Nr. 1166/2008 des Rates vom 19. November 2008 zur Durchführung von Erhebungen der Gemeinschaft über die Struktur der landwirtschaftlichen Betriebe ABl. EG Nr. L 321 S. 14 vom 1. Dezember 2008.

Agrarstatistikgesetz - (AgrStatG) in der Fassung der Bekanntmachung vom 17. Dezember 2009 (BGBl. I S. 3886).

Bundesstatistikgesetz (BStatG) vom 22. Januar 1987 (BGBl. I S. 462, 565), zuletzt geändert durch Artikel 3 des Gesetzes vom 7. September 2007 (BGBl. I S. 2246).

Gesetz zur Gleichstellung stillgelegter und landwirtschaftlich genutzter Flächen vom 10. Juli 1995 (BGBl. I S. 910), zuletzt geändert durch Artikel 62a des Gesetzes vom 13. April 2006 (BGBl. I S. 855).

3) Aufbau der Erhebung

Die Erhebung setzte sich aus der LZ mit Haupterhebung und zusätzlichen Merkmalen sowie der Erhebung über landwirtschaftliche Produktionsmethoden zusammen.

Einen Überblick über Aufbau, zu erfragende Merkmalskomplexe und Art der Befragung, total in allen Betrieben oder repräsentativ mittels Stichprobe, gibt das nachfolgende Schema:

Gliederung der Landwirtschaftszählung (einschl. Agrarstrukturerhebung) und Erhebung über landwirtschaftliche Produktionsmethoden 2010

Erhebung		Erhebungsart	Erfragte Sachverhalte	
Haupterhebung	Agrarstrukturerhebung	Bodennutzung	total	<ul style="list-style-type: none"> • Selbstbewirtschaftete Gesamtfläche nach Hauptnutzungs- und Kulturarten ¹⁾ • Anbau auf dem Ackerland nach Pflanzenarten ¹⁾ • Anbau von gentechnisch veränderten Kulturen ³⁾ • Erzeugung von Speisepilzen • Z wischenfruchtanbau
		Viehbestände	total	Bestände an: <ul style="list-style-type: none"> • Rind ern ²⁾ • Sch weinen • Schafen • Z iegen • Hüh nern • Gänsen, Enten, Truthühnern • Einh ufern
		Arbeitskräfte	total	<ul style="list-style-type: none"> • Beschäftigung des Betriebsinhabers und seiner Familienangehörigen, der ständigen Arbeitskräfte und der Saisonarbeitskräfte im landwirtschaftlichen Betrieb • Sozialökonomische Verhältnisse (Jahresnettoeinkommen) • Leistungen von Lohnunternehmen und Anderen für den landwirtschaftlichen Betrieb
		weitere Erhebungsmerkmale	total	<ul style="list-style-type: none"> • Rechtsform, Betriebssitz • Eigentums- und Pachtverhältnisse • Pachtflächen und Pachtentgelte • Be wässerung (Vorfrage) • Anlagen zur Nutzung erneuerbarer Energien • Ökolog ischer Landbau • Einkomm enskombinationen • Art der Gewinnermittlung • Lan dwirtschaftliche Berufsbildung • Bezug von Beihilfen zur Förderung der ländlichen Entwicklung ³⁾
	repräsentativ		<ul style="list-style-type: none"> • Neupachtungen und Pachtpreisänderungen der letzten zwei Jahre 	
	weitere Erhebungsmerkmale der Haupterhebung	total	<ul style="list-style-type: none"> • Hofnac hfolge • Form der Umsatzbesteuerung 	
	Erhebung über landwirtschaftliche Produktionsmethoden einschließlich Nacherhebung Bewässerung	repräsentativ	<ul style="list-style-type: none"> • Bodenbearbeitungsverfahren, Fruchtfolge und Erosionsschutz im Freiland • Haltungsplätze und Haltungsverfahren • W eidehaltung • Anfall und Ausbringung sowie Einrichtungen zur Lagerung von Wirtschaftsdüngern • Erhaltung oder Anlage von Landschaftselementen 	
total ⁴⁾		<ul style="list-style-type: none"> • Bewässerte Kulturen, Bewässerungsverfahren, Wasserherkunft und -menge 		

4) Vergleichbarkeit der Erhebung

Aufgrund deutlich geänderter Erfassungsgrenzen (vgl. auch Agrarstatistikgesetz) sind die Ergebnisse der LZ 2010 nur eingeschränkt sowohl mit denen der LZ 1999 als auch mit den Agrarstrukturerhebungen der Jahre 2001, 2003, 2005 und 2007 vergleichbar. Sofern sich bei den einzelnen Merkmalen Änderungen ergeben haben wird dies unter Punkt 6) Begriffsdefinitionen näher erläutert.

Vergleich mit früheren Erhebungseinheiten in der Agrarstatistik ¹⁾

1979 bis einschl. 1998			1999 bis einschl. 2009			ab 2010		
1	ha	landw. genutzte Fläche	2	ha	landw. genutzte Fläche	5	ha	landw. genutzte Fläche
1	ha	Waldfläche	10	ha	Waldfläche	10	ha	Waldfläche bzw. KUP ²⁾
8		Rindern	8		Rindern	10		Rindern
8		Schweinen	8		Schweinen	50		Schweinen
						10		Zuchtsauen
50		Schafe	20		Schafe	20		Schafe
						20		Ziegen
200	Stück	Geflügel	200	Stück	Geflügel	1000	Stück	Geflügel
30	Ar	Rebland (im Ertrag oder nicht im Ertrag)	30	Ar	bestockte Rebfläche	50	Ar	bestockte Rebfläche
30	Ar	Obstanlagen	30	Ar	Obstanlagen	50	Ar	Obstanlagen
30	Ar	Tabak	30	Ar	Tabak	50	Ar	Tabak
30	Ar	Baumschulen	30	Ar	Baumschulen	50	Ar	Baumschulen
30	Ar	Gemüseanbau im Freiland	30	Ar	Gemüseanbau im Freiland	50	Ar	Gemüseanbau im Freiland
10	Ar	Blumen und Zierpflanzen im Freiland	30	Ar	Blumen und Zierpflanzen im Freiland	30	Ar	Blumen und Zierpflanzen im Freiland
		Jeglicher Anbau von Heil- und Gewürzpflanzen zum Verkauf	30	Ar	Heil- und Gewürzpflanzen	50	Ar	Heil- und Gewürzpflanzen
		Jeglicher Anbau unter Glas zum Verkauf	3	Ar	Gemüse unter Glas	10	Ar	Gemüse unter Glas
			3	Ar	Blumen und Zierpflanzen unter Glas	10	Ar	Blumen und Zierpflanzen unter Glas
						10	Ar	Speisepilze

5) Veröffentlichungen

Die Ergebnisse der Landwirtschaftszählung 2010 werden in folgenden Heften dargestellt:

Kennziffer	Heft Nr.	Titel	Vorerhebungen als Bericht verfügbar ?
C IV10 /2010	— 1	Landwirtschaftszählung 2010 ausgewählte Ergebnisse	Nein
	— 1.a	Gemeindeergebnisse	Ja
	— 1.b	Kreisergebnisse	Ja
	— 2	Landw. Betriebe und Bodennutzung	Ja
	— 3	Landw. Betriebe und Viehbestände	Ja
	— 4	Betriebswirtschaftliche Ausrichtung / Einkommenskombinationen / Erneuerbare Energien	Ja
	— 5	Landw. Betriebe und ökologischer Landbau	Ja
	— 6	Personal- und Arbeitsverhältnisse in den Idw. Betrieben	Ja
	— 7	Betriebstypen, Gewinnermittlung, Umsatzsteuer	Ja
	— 8	Eigentums- und Pachtverhältnisse	Ja
	— 9	Hofnachfolge, Demographie sowie Berufsbildung in den Idw. Betrieben	Ja
	— 10	Bewässerung in den Idw. Betrieben	Nein
	— 11	Ergebnisse der Erhebung über landwirtschaftliche Produktionsmethoden, Betriebe und Landschaftselemente	Nein
— 12	Rebland, Zwischenfruchtanbau, Wald und KUP	Nein	

6) Begriffsdefinitionen

Gebietsstand: Die in diesem Bericht nachgewiesenen Verwaltungsbezirke beziehen sich auf den Gebietsstand vom 31.12.2009.

Betriebssitzprinzip: Die Flächen werden in der Gemeinde nachgewiesen, in der sich der Betriebssitz des Bewirtschafters befindet, ohne Rücksicht darauf, in welchen Gemarkungen die Flächen liegen.

Betrieb: Nachgewiesen werden die Flächen aller Betriebe mit einer landwirtschaftlich genutzten Fläche von mindestens 5 Hektar (ha). Außerdem gehören zum Darstellungsbereich Betriebe, die eine der unter Punkt 4 genannten Erfassungsgrenze erfüllen.

Weitere detaillierte Informationen zu den methodischen Grundlagen und einzelnen Begriffsdefinitionen finden Sie auf der Homepage des Statistischen Bundesamtes unter :

www.destatis.de > Publikationen > Fachveröffentlichungen > Land- und Forstwirtschaft
>Landwirtschaftszählung >Methodische Grundlagen der Landwirtschaftszählung – Fachserie
3 Reihe . 2 S. 6

1. Ausgewählte Regionaldaten der Landwirtschaftszählung 2010

Schl. Nr.	Kreisfreie Stadt (St.) Landkreis Regierungsbezirk Land	Landwirtschaftl. Betriebe insgesamt	Betriebe mit 100 und mehr ha	Landwirtschaftl. genutzte Fläche insgesamt	Darunter	
					Ackerland	Betriebe mit Viehhaltung insgesamt
					Anzahl	ha
		1	2	3	4	5
06 411	Darmstadt, Wissenschaftsst.	34	8	1 839	1 393	20
06 412	Frankfurt am Main, St.	116	10	4 231	3 482	33
06 413	Offenbach am Main, St.	8	1	288	189	4
06 414	Wiesbaden, Landeshauptst.	163	9	5 298	4 064	49
06 431	Bergstraße	635	49	23 399	13 043	473
06 432	Darmstadt-Dieburg	543	70	25 504	19 865	345
06 433	Groß-Gerau	327	38	16 468	14 005	162
06 434	Hochtaunuskreis	272	24	11 843	7 356	173
06 435	Main-Kinzig-Kreis	1 127	115	45 475	23 177	879
06 436	Main-Taunus-Kreis	226	17	7 599	5 619	86
06 437	Odenwaldkreis	473	28	16 842	6 237	416
06 438	Offenbach	150	18	6 483	4 186	92
06 439	Rheingau-Taunus-Kreis	718	43	18 858	10 851	278
06 440	Wetteraukreis	988	150	52 568	39 431	607
06 4	Reg.-Bez. Darmstadt	5 780	580	236 695	152 898	3 617
06 531	Gießen	637	104	33 676	22 665	465
06 532	Lahn-Dill-Kreis	611	56	24 331	9 458	495
06 533	Limburg-Weilburg	604	96	32 903	22 212	434
06 534	Marburg-Biedenkopf	1 317	127	49 137	30 560	1 089
06 535	Vogelsbergkreis	1 287	190	63 636	31 050	1 121
06 5	Reg.-Bez. Gießen	4 456	573	203 682	115 945	3 604
06 611	Kassel, documenta-St.	33	3	952	444	11
06 631	Fulda	1 759	118	61 879	27 563	1 542
06 632	Hersfeld-Rotenburg	883	89	36 048	22 119	758
06 633	Kassel	973	134	50 604	39 576	729
06 634	Schwalm-Eder-Kreis	1 429	193	69 136	53 655	1 178
06 635	Waldeck-Frankenberg	1 748	140	68 651	39 703	1 442
06 636	Werra-Meißner-Kreis	744	108	38 791	24 833	585
06 6	Reg.-Bez. Kassel	7 569	785	326 060	207 894	6 245
06	Land Hessen	17 805	1 938	766 437	476 737	13 466

Noch: 1. Ausgewählte Regionaldaten der Landwirtschaftszählung 2010

Darunter		Viehbestand insgesamt	Betriebe mit 100 und mehr GV	Betriebe mit ökologischem Landbau	Ökologisch bewirtschaftete LF	Schl. Nr.
Rinder insgesamt	Schweine insgesamt					
Anzahl		GV	Anzahl		ha	
6	7	8	9	10	11	
76	•	•	—	4	•	06 411
298	1 330	746	1	3	•	06 412
—	•	•	—	—	—	06 413
1 056	794	1 410	3	11	775	06 414
14 829	7 544	13 777	23	33	846	06 431
9 480	30 008	12 790	28	21	836	06 432
1 903	8 661	3 387	5	7	186	06 433
3 915	1 797	4 909	8	12	798	06 434
33 979	12 302	29 314	66	140	5 934	06 435
1 162	1 594	1 910	4	5	210	06 436
20 634	8 848	18 042	50	42	1 294	06 437
2 331	1 767	2 898	9	4	407	06 438
2 596	7 652	4 690	4	56	1 916	06 439
20 537	24 748	20 447	45	38	2 570	06 440
112 796	107 685	114 750	246	376	16 135	06 4
12 936	17 068	14 017	34	63	4 776	06 531
11 188	2 913	11 658	25	129	8 021	06 532
18 153	19 118	17 508	58	31	2 098	06 533
30 911	39 257	30 130	63	126	6 000	06 534
55 492	68 220	50 471	156	158	8 971	06 535
128 680	146 576	123 783	336	507	29 865	06 5
76	•	250	1	5	150	06 611
65 740	67 216	58 726	154	246	8 531	06 631
22 954	63 805	24 827	58	57	3 183	06 632
18 088	58 550	24 168	69	46	2 404	06 633
33 580	162 543	45 071	132	58	2 824	06 634
62 190	79 315	57 519	178	164	5 661	06 635
19 548	•	20 656	67	68	3 306	06 636
222 176	471 912	231 218	659	644	26 058	06 6
463 652	726 173	469 750	1 241	1 527	72 058	06

Karte 1: Landwirtschaftliche Betriebe in Hessen

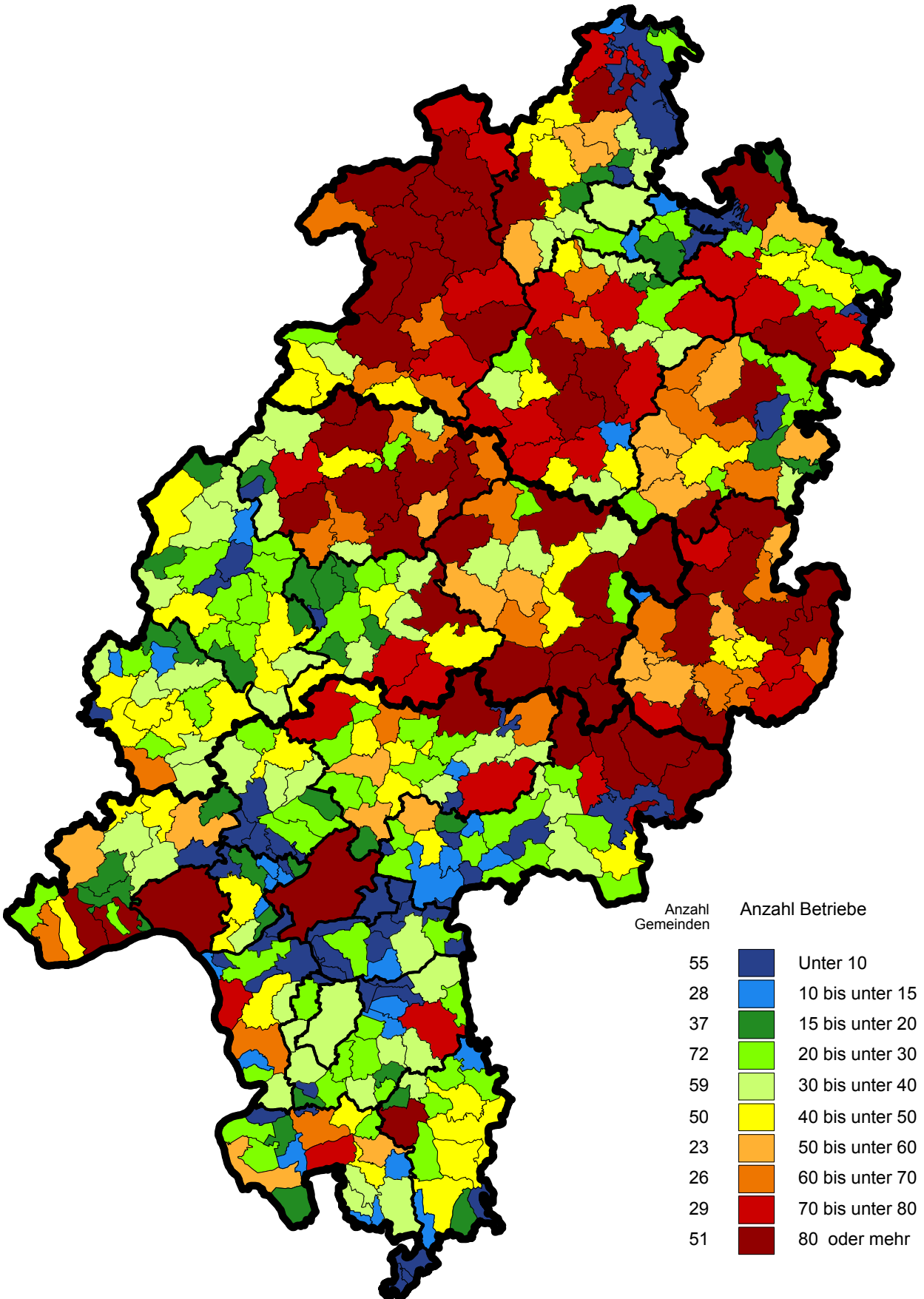

2. T 0101 Landwirtschaftliche Betriebe insgesamt 2010 nach jeweiligen Flächen und Anbaukulturen

Verwaltungsbezirk Fläche und Anbaukultur (Hauptnutzungsart / Kulturart / Fruchtart)	Betriebe	Jeweilige Fläche
	Anzahl	ha
Hessen		
Betriebsfläche insgesamt	17 805	816 178
Landwirtschaftlich genutzte Fläche zusammen	17 789	766 437
Ackerland zusammen	14 574	476 737
Getreide zur Körnergewinnung ¹⁾ zusammen	13 113	303 963
Weizen zusammen	10 757	166 717
Winterweizen einschl. Dinkel und Einkorn	10 610	164 610
Sommerweizen	407	1 683
Hartweizen (Durum)	88	425
Roggen und Wintermenggetreide	2 503	14 281
Triticale	3 779	17 022
Gerste zusammen	10 466	87 193
Wintergerste	9 202	71 310
Sommergerste	3 482	15 883
Hafer	4 955	11 349
Sommermenggetreide	584	1 502
Körnermais / Mais zum Ausreifen (einschl. CCM)	780	5 632
Pflanzen zur Grünernte zusammen	7 679	63 825
Getreide zur Ganzpflanzenernte ²⁾	272	2 098
Silomais / Grünmais	4 220	36 645
Leguminosen zur Ganzpflanzenernte	1 685	8 173
Feldgras / Grasanbau auf dem Ackerland	4 039	16 547
andere Pflanzen zur Ganzpflanzenernte	147	363
Hackfrüchte zusammen	4 502	18 870
Kartoffeln zusammen	3 018	4 284
Speisekartoffeln	2 862	3 589
andere Kartoffeln (Industrie-, Futter- und Pflanzkartoffeln)	245	695
Zuckerrüben ohne Saatguterzeugung	1 836	14 239
andere Hackfrüchte ohne Saatguterzeugung	289	348
Hülsenfrüchte zur Körnergewinnung ¹⁾ zusammen	787	2 944
Erbsen	547	1 401
Ackerbohnen	239	1 367
Süßlupinen	49	133
Handelsgewächse zusammen	6 156	68 651
Ölfrüchte zur Körnergewinnung ¹⁾ zusammen	6 059	67 114
Winterraps	5 960	66 809
Sommerraps, Winter- und Sommerrüben	38	125
Sonnenblumen	27	35
Öllein (Leinsamen)	9	24
andere Ölfrüchte zur Körnergewinnung ¹⁾	87	121
weitere Handelsgewächse zusammen	158	1 537
Gemüse, Erdbeeren u.a. Gartengewächse zusammen	1 049	8 097
Gemüse und Erdbeeren zusammen	693	7 627
Blumen und Zierpflanzen zusammen	452	411
Stillegelegte Flächen mit Beihilfe- / Prämienanspruch	2 871	9 034
Brache ohne Beihilfe- / Prämienanspruch	261	336
Dauerkulturen zusammen	1 480	5 851
Baum- und Beerenobst einschl. Nüsse	775	1 617
Rebflächen	499	3 417
Baumschulen	114	392
Dauergrünland zusammen	15 081	283 666
Wiesen	9 003	119 266
Weiden (einschl. Mähweiden und Almen)	9 456	147 748
Produktionsfläche für Speisepilze	10	2,1

1) Einschließlich Saatguterzeugung. —2) Einschließlich Teigreife.

2. T 0101 Landwirtschaftliche Betriebe insgesamt 2010 nach jeweiligen Flächen und Anbaukulturen

Verwaltungsbezirk Fläche und Anbaukultur (Hauptnutzungsart / Kulturart / Fruchtart)	Betriebe	Jeweilige Fläche
	Anzahl	ha
Darmstadt, Wissenschaftsst.		
Betriebsfläche insgesamt	34	1 863
Landwirtschaftlich genutzte Fläche zusammen	34	1 839
Ackerland zusammen	25	1 393
Getreide zur Körnergewinnung ¹⁾ zusammen	20	645
Weizen zusammen	11	100
Winterweizen einschl. Dinkel und Einkorn	10	99
Sommerweizen	1	•
Hartweizen (Durum)	—	—
Roggen und Wintermenggetreide	15	352
Triticale	4	32
Gerste zusammen	8	87
Wintergerste	5	52
Sommergerste	3	•
Hafer	5	36
Sommermenggetreide	—	—
Körnermais / Mais zum Ausreifen (einschl. CCM)	4	25
Pflanzen zur Grünernte zusammen	13	264
Getreide zur Ganzpflanzenernte ²⁾	3	27
Silomais / Grünmais	9	152
Leguminosen zur Ganzpflanzenernte	2	•
Feldgras / Grasanbau auf dem Ackerland	4	16
andere Pflanzen zur Ganzpflanzenernte	3	11
Hackfrüchte zusammen	10	70
Kartoffeln zusammen	5	17
Speisekartoffeln	4	16
andere Kartoffeln (Industrie-, Futter- und Pflanzkartoffeln)	1	•
Zuckerrüben ohne Saatguterzeugung	7	54
andere Hackfrüchte ohne Saatguterzeugung	—	—
Hülsenfrüchte zur Körnergewinnung ¹⁾ zusammen	1	•
Erbsen	1	•
Ackerbohnen	—	—
Süßlupinen	—	—
Handelsgewächse zusammen	8	62
Ölfrüchte zur Körnergewinnung ¹⁾ zusammen	8	57
Winterraps	8	49
Sommerraps, Winter- und Sommerrüben	—	—
Sonnenblumen	—	—
Öllein (Leinsamen)	—	—
andere Ölfrüchte zur Körnergewinnung ¹⁾	1	•
weitere Handelsgewächse zusammen	1	•
Gemüse, Erdbeeren u.a. Gartengewächse zusammen	13	293
Gemüse und Erdbeeren zusammen	9	285
Blumen und Zierpflanzen zusammen	4	2
Stillegelegte Flächen mit Beihilfe- / Prämienanspruch	12	42
Brache ohne Beihilfe- / Prämienanspruch	—	—
Dauerkulturen zusammen	3	•
Baum- und Beerenobst einschl. Nüsse	—	—
Rebflächen	—	—
Baumschulen	2	•
Dauergrünland zusammen	25	407
Wiesen	22	313
Weiden (einschl. Mähweiden und Almen)	7	27
Produktionsfläche für Speisepilze	—	—

1) Einschließlich Saatguterzeugung. —2) Einschließlich Teigreife.

2. T 0101 Landwirtschaftliche Betriebe insgesamt 2010 nach jeweiligen Flächen und Anbaukulturen

Verwaltungsbezirk Fläche und Anbaukultur (Hauptnutzungsart / Kulturart / Fruchtart)	Betriebe	Jeweilige Fläche
	Anzahl	ha
Frankfurt am Main, St.		
Betriebsfläche insgesamt	116	4 303
Landwirtschaftlich genutzte Fläche zusammen	116	4 231
Ackerland zusammen	101	3 482
Getreide zur Körnergewinnung ¹⁾ zusammen	62	2 161
Weizen zusammen	58	1 633
Winterweizen einschl. Dinkel und Einkorn	56	1 613
Sommerweizen	6	20
Hartweizen (Durum)	—	—
Roggen und Wintermenggetreide	11	71
Triticale	3	13
Gerste zusammen	26	312
Wintergerste	20	187
Sommergerste	17	125
Hafer	13	29
Sommermenggetreide	1	•
Körnermais / Mais zum Ausreifen (einschl. CCM)	12	55
Pflanzen zur Grünernte zusammen	21	119
Getreide zur Ganzpflanzenernte ²⁾	1	•
Silomais / Grünmais	5	48
Leguminosen zur Ganzpflanzenernte	8	27
Feldgras / Grasanbau auf dem Ackerland	14	40
andere Pflanzen zur Ganzpflanzenernte	—	—
Hackfrüchte zusammen	31	432
Kartoffeln zusammen	14	126
Speisekartoffeln	14	119
andere Kartoffeln (Industrie-, Futter- und Pflanzkartoffeln)	1	•
Zuckerrüben ohne Saatguterzeugung	26	303
andere Hackfrüchte ohne Saatguterzeugung	2	•
Hülsenfrüchte zur Körnergewinnung ¹⁾ zusammen	7	31
Erbsen	7	28
Ackerbohnen	—	—
Süßlupinen	—	—
Handelsgewächse zusammen	44	373
Ölfrüchte zur Körnergewinnung ¹⁾ zusammen	37	341
Winterraps	37	341
Sommerraps, Winter- und Sommerrüben	—	—
Sonnenblumen	—	—
Öllein (Leinsamen)	—	—
andere Ölfrüchte zur Körnergewinnung ¹⁾	—	—
weitere Handelsgewächse zusammen	7	32
Gemüse, Erdbeeren u.a. Gartengewächse zusammen	43	250
Gemüse und Erdbeeren zusammen	25	233
Blumen und Zierpflanzen zusammen	25	17
Stillegelegte Flächen mit Beihilfe- / Prämienanspruch	13	88
Brache ohne Beihilfe- / Prämienanspruch	6	5
Dauerkulturen zusammen	21	116
Baum- und Beerenobst einschl. Nüsse	12	48
Rebflächen	1	•
Baumschulen	7	43
Dauergrünland zusammen	45	633
Wiesen	33	364
Weiden (einschl. Mähweiden und Almen)	18	236
Produktionsfläche für Speisepilze	—	—

1) Einschließlich Saatguterzeugung. —2) Einschließlich Teigreife.

2. T 0101 Landwirtschaftliche Betriebe insgesamt 2010 nach jeweiligen Flächen und Anbaukulturen

Verwaltungsbezirk Fläche und Anbaukultur (Hauptnutzungsart / Kulturart / Fruchtart)	Betriebe	Jeweilige Fläche
	Anzahl	ha
Offenbach am Main, St.		
Betriebsfläche insgesamt	8	292
Landwirtschaftlich genutzte Fläche zusammen	8	288
Ackerland zusammen	7	189
Getreide zur Körnergewinnung ¹⁾ zusammen	3	123
Weizen zusammen	2	•
Winterweizen einschl. Dinkel und Einkorn	2	•
Sommerweizen	—	—
Hartweizen (Durum)	—	—
Roggen und Wintermenggetreide	3	69
Triticale	—	—
Gerste zusammen	1	•
Wintergerste	1	•
Sommergerste	—	—
Hafer	1	•
Sommermenggetreide	—	—
Körnermais / Mais zum Ausreifen (einschl. CCM)	2	•
Pflanzen zur Grünernte zusammen	3	27
Getreide zur Ganzpflanzenernte ²⁾	2	•
Silomais / Grünmais	1	•
Leguminosen zur Ganzpflanzenernte	—	—
Feldgras / Grasanbau auf dem Ackerland	1	•
andere Pflanzen zur Ganzpflanzenernte	—	—
Hackfrüchte zusammen	1	•
Kartoffeln zusammen	1	•
Speisekartoffeln	1	•
andere Kartoffeln (Industrie-, Futter- und Pflanzkartoffeln)	—	—
Zuckerrüben ohne Saatguterzeugung	—	—
andere Hackfrüchte ohne Saatguterzeugung	—	—
Hülsenfrüchte zur Körnergewinnung ¹⁾ zusammen	1	•
Erbsen	1	•
Ackerbohnen	—	—
Süßlupinen	—	—
Handelsgewächse zusammen	2	•
Ölfrüchte zur Körnergewinnung ¹⁾ zusammen	2	•
Winterraps	2	•
Sommerraps, Winter- und Sommerrüben	—	—
Sonnenblumen	—	—
Öllein (Leinsamen)	—	—
andere Ölfrüchte zur Körnergewinnung ¹⁾	—	—
weitere Handelsgewächse zusammen	—	—
Gemüse, Erdbeeren u.a. Gartengewächse zusammen	3	3
Gemüse und Erdbeeren zusammen	—	—
Blumen und Zierpflanzen zusammen	3	3
Stillgelegte Flächen mit Beihilfe- / Prämienanspruch	—	—
Brache ohne Beihilfe- / Prämienanspruch	1	•
Dauerkulturen zusammen	2	•
Baum- und Beerenobst einschl. Nüsse	2	•
Rebflächen	—	—
Baumschulen	—	—
Dauergrünland zusammen	4	97
Wiesen	4	87
Weiden (einschl. Mähweiden und Almen)	1	•
Produktionsfläche für Speisepilze	—	—

1) Einschließlich Saatguterzeugung. —2) Einschließlich Teigreife.

2. T 0101 Landwirtschaftliche Betriebe insgesamt 2010 nach jeweiligen Flächen und Anbaukulturen

Verwaltungsbezirk Fläche und Anbaukultur (Hauptnutzungsart / Kulturart / Fruchtart)	Betriebe	Jeweilige Fläche
	Anzahl	ha
Wiesbaden, Landeshauptst.		
Betriebsfläche insgesamt	163	5 370
Landwirtschaftlich genutzte Fläche zusammen	163	5 298
Ackerland zusammen	122	4 064
Getreide zur Körnergewinnung ¹⁾ zusammen	94	2 425
Weizen zusammen	91	1 805
Winterweizen einschl. Dinkel und Einkorn	89	1 771
Sommerweizen	9	34
Hartweizen (Durum)	—	—
Roggen und Wintermenggetreide	15	81
Triticale	5	50
Gerste zusammen	61	371
Wintergerste	33	189
Sommergerste	37	182
Hafer	23	72
Sommermenggetreide	—	—
Körnermais / Mais zum Ausreifen (einschl. CCM)	6	46
Pflanzen zur Grünernte zusammen	33	490
Getreide zur Ganzpflanzenernte ²⁾	—	—
Silomais / Grünmais	9	101
Leguminosen zur Ganzpflanzenernte	16	285
Feldgras / Grasanbau auf dem Ackerland	19	105
andere Pflanzen zur Ganzpflanzenernte	1	•
Hackfrüchte zusammen	80	602
Kartoffeln zusammen	44	172
Speisekartoffeln	41	146
andere Kartoffeln (Industrie-, Futter- und Pflanzkartoffeln)	6	26
Zuckerrüben ohne Saatguterzeugung	57	382
andere Hackfrüchte ohne Saatguterzeugung	5	48
Hülsenfrüchte zur Körnergewinnung ¹⁾ zusammen	4	7
Erbsen	2	•
Ackerbohnen	2	•
Süßlupinen	—	—
Handelsgewächse zusammen	48	422
Ölfrüchte zur Körnergewinnung ¹⁾ zusammen	46	421
Winterraps	46	417
Sommerraps, Winter- und Sommerrüben	2	•
Sonnenblumen	—	—
Öllein (Leinsamen)	—	—
andere Ölfrüchte zur Körnergewinnung ¹⁾	—	—
weitere Handelsgewächse zusammen	2	•
Gemüse, Erdbeeren u.a. Gartengewächse zusammen	43	79
Gemüse und Erdbeeren zusammen	26	63
Blumen und Zierpflanzen zusammen	20	16
Stillegelegte Flächen mit Beihilfe- / Prämienanspruch	11	31
Brache ohne Beihilfe- / Prämienanspruch	5	6
Dauerkulturen zusammen	83	291
Baum- und Beerenobst einschl. Nüsse	61	139
Rebflächen	30	128
Baumschulen	4	6
Dauergrünland zusammen	72	939
Wiesen	60	624
Weiden (einschl. Mähweiden und Almen)	18	235
Produktionsfläche für Speisepilze	—	—

1) Einschließlich Saatguterzeugung. —2) Einschließlich Teigreife.

2. T 0101 Landwirtschaftliche Betriebe insgesamt 2010 nach jeweiligen Flächen und Anbaukulturen

Verwaltungsbezirk Fläche und Anbaukultur (Hauptnutzungsart / Kulturart / Fruchtart)	Betriebe	Jeweilige Fläche
	Anzahl	ha
Bergstraße		
Betriebsfläche insgesamt	635	24 945
Landwirtschaftlich genutzte Fläche zusammen	634	23 399
Ackerland zusammen	408	13 043
Getreide zur Körnergewinnung ¹⁾ zusammen	336	6 458
Weizen zusammen	267	4 048
Winterweizen einschl. Dinkel und Einkorn	265	3 984
Sommerweizen	4	6
Hartweizen (Durum)	7	58
Roggen und Wintermenggetreide	27	161
Triticale	54	196
Gerste zusammen	222	1 426
Wintergerste	200	1 126
Sommergerste	61	300
Hafer	106	194
Sommermenggetreide	11	22
Körnermais / Mais zum Ausreifen (einschl. CCM)	54	407
Pflanzen zur Grünernte zusammen	250	1 873
Getreide zur Ganzpflanzenernte ²⁾	16	142
Silomais / Grünmais	155	1 141
Leguminosen zur Ganzpflanzenernte	51	165
Feldgras / Grasanbau auf dem Ackerland	119	420
andere Pflanzen zur Ganzpflanzenernte	4	7
Hackfrüchte zusammen	144	1 715
Kartoffeln zusammen	76	655
Speisekartoffeln	72	513
andere Kartoffeln (Industrie-, Futter- und Pflanzkartoffeln)	14	142
Zuckerrüben ohne Saatguterzeugung	102	1 040
andere Hackfrüchte ohne Saatguterzeugung	6	20
Hülsenfrüchte zur Körnergewinnung ¹⁾ zusammen	4	14
Erbsen	2	•
Ackerbohnen	2	•
Süßlupinen	—	—
Handelsgewächse zusammen	48	718
Ölfrüchte zur Körnergewinnung ¹⁾ zusammen	40	458
Winterraps	40	458
Sommerraps, Winter- und Sommerrüben	—	—
Sonnenblumen	—	—
Öllein (Leinsamen)	—	—
andere Ölfrüchte zur Körnergewinnung ¹⁾	—	—
weitere Handelsgewächse zusammen	9	261
Gemüse, Erdbeeren u.a. Gartengewächse zusammen	82	2 090
Gemüse und Erdbeeren zusammen	67	2 045
Blumen und Zierpflanzen zusammen	20	33
Stillegelegte Flächen mit Beihilfe- / Prämienanspruch	61	137
Brache ohne Beihilfe- / Prämienanspruch	5	5
Dauerkulturen zusammen	83	358
Baum- und Beerenobst einschl. Nüsse	18	22
Rebflächen	58	311
Baumschulen	1	•
Dauergrünland zusammen	526	9 993
Wiesen	332	3 795
Weiden (einschl. Mähweiden und Almen)	390	5 670
Produktionsfläche für Speisepilze	—	—

1) Einschließlich Saatguterzeugung. —2) Einschließlich Teigreife.

2. T 0101 Landwirtschaftliche Betriebe insgesamt 2010 nach jeweiligen Flächen und Anbaukulturen

Verwaltungsbezirk Fläche und Anbaukultur (Hauptnutzungsart / Kulturart / Fruchtart)	Betriebe	Jeweilige Fläche
	Anzahl	ha
Darmstadt-Dieburg		
Betriebsfläche insgesamt	543	26 223
Landwirtschaftlich genutzte Fläche zusammen	540	25 504
Ackerland zusammen	458	19 865
Getreide zur Körnergewinnung ¹⁾ zusammen	383	11 086
Weizen zusammen	336	6 226
Winterweizen einschl. Dinkel und Einkorn	331	6 167
Sommerweizen	12	57
Hartweizen (Durum)	3	2
Roggen und Wintermenggetreide	106	1 052
Triticale	52	251
Gerste zusammen	257	2 097
Wintergerste	223	1 623
Sommergerste	75	474
Hafer	113	334
Sommermenggetreide	5	16
Körnermais / Mais zum Ausreifen (einschl. CCM)	129	1 106
Pflanzen zur Grünernte zusammen	237	2 131
Getreide zur Ganzpflanzenernte ²⁾	9	56
Silomais / Grünmais	127	1 277
Leguminosen zur Ganzpflanzenernte	61	217
Feldgras / Grasanbau auf dem Ackerland	125	561
andere Pflanzen zur Ganzpflanzenernte	7	20
Hackfrüchte zusammen	236	2 113
Kartoffeln zusammen	116	586
Speisekartoffeln	111	507
andere Kartoffeln (Industrie-, Futter- und Pflanzkartoffeln)	13	78
Zuckerrüben ohne Saatguterzeugung	177	1 520
andere Hackfrüchte ohne Saatguterzeugung	10	8
Hülsenfrüchte zur Körnergewinnung ¹⁾ zusammen	18	71
Erbsen	15	57
Ackerbohnen	3	11
Süßlupinen	—	—
Handelsgewächse zusammen	170	2 065
Ölfrüchte zur Körnergewinnung ¹⁾ zusammen	146	1 476
Winterraps	143	1 460
Sommerraps, Winter- und Sommerrüben	—	—
Sonnenblumen	2	•
Öllein (Leinsamen)	—	—
andere Ölfrüchte zur Körnergewinnung ¹⁾	3	7
weitere Handelsgewächse zusammen	33	588
Gemüse, Erdbeeren u.a. Gartengewächse zusammen	113	1 820
Gemüse und Erdbeeren zusammen	95	1 762
Blumen und Zierpflanzen zusammen	28	43
Stillegelegte Flächen mit Beihilfe- / Prämienanspruch	147	517
Brache ohne Beihilfe- / Prämienanspruch	12	33
Dauerkulturen zusammen	77	195
Baum- und Beerenobst einschl. Nüsse	52	125
Rebflächen	19	49
Baumschulen	4	7
Dauergrünland zusammen	407	5 435
Wiesen	284	2 662
Weiden (einschl. Mähweiden und Almen)	221	2 443
Produktionsfläche für Speisepilze	1	•

1) Einschließlich Saatguterzeugung. —2) Einschließlich Teigreife.

2. T 0101 Landwirtschaftliche Betriebe insgesamt 2010 nach jeweiligen Flächen und Anbaukulturen

Verwaltungsbezirk Fläche und Anbaukultur (Hauptnutzungsart / Kulturart / Fruchtart)	Betriebe	Jeweilige Fläche
	Anzahl	ha
Groß-Gerau		
Betriebsfläche insgesamt	327	16 691
Landwirtschaftlich genutzte Fläche zusammen	326	16 468
Ackerland zusammen	295	14 005
Getreide zur Körnergewinnung ¹⁾ zusammen	266	8 185
Weizen zusammen	236	3 877
Winterweizen einschl. Dinkel und Einkorn	234	3 698
Sommerweizen	12	58
Hartweizen (Durum)	11	122
Roggen und Wintermenggetreide	54	289
Triticale	9	58
Gerste zusammen	222	3 515
Wintergerste	168	1 570
Sommergerste	179	1 946
Hafer	42	134
Sommermenggetreide	6	48
Körnermais / Mais zum Ausreifen (einschl. CCM)	42	256
Pflanzen zur Grünernte zusammen	111	775
Getreide zur Ganzpflanzenernte ²⁾	13	104
Silomais / Grünmais	65	442
Leguminosen zur Ganzpflanzenernte	25	78
Feldgras / Grasanbau auf dem Ackerland	46	148
andere Pflanzen zur Ganzpflanzenernte	1	•
Hackfrüchte zusammen	207	1 924
Kartoffeln zusammen	107	560
Speisekartoffeln	103	501
andere Kartoffeln (Industrie-, Futter- und Pflanzkartoffeln)	16	59
Zuckerrüben ohne Saatguterzeugung	174	1 334
andere Hackfrüchte ohne Saatguterzeugung	4	31
Hülsenfrüchte zur Körnergewinnung ¹⁾ zusammen	12	58
Erbsen	12	58
Ackerbohnen	—	—
Süßlupinen	—	—
Handelsgewächse zusammen	95	1 284
Ölfrüchte zur Körnergewinnung ¹⁾ zusammen	82	880
Winterraps	78	868
Sommerraps, Winter- und Sommerrüben	—	—
Sonnenblumen	2	•
Öllein (Leinsamen)	—	—
andere Ölfrüchte zur Körnergewinnung ¹⁾	5	6
weitere Handelsgewächse zusammen	20	404
Gemüse, Erdbeeren u.a. Gartengewächse zusammen	129	1 585
Gemüse und Erdbeeren zusammen	115	1 560
Blumen und Zierpflanzen zusammen	22	17
Stillegelegte Flächen mit Beihilfe- / Prämienanspruch	71	147
Brache ohne Beihilfe- / Prämienanspruch	14	14
Dauerkulturen zusammen	40	93
Baum- und Beerenobst einschl. Nüsse	27	42
Rebflächen	—	—
Baumschulen	8	39
Dauergrünland zusammen	171	2 363
Wiesen	143	1 721
Weiden (einschl. Mähweiden und Almen)	62	475
Produktionsfläche für Speisepilze	1	•

1) Einschließlich Saatguterzeugung. —2) Einschließlich Teigreife.

2. T 0101 Landwirtschaftliche Betriebe insgesamt 2010 nach jeweiligen Flächen und Anbaukulturen

Verwaltungsbezirk Fläche und Anbaukultur (Hauptnutzungsart / Kulturart / Fruchtart)	Betriebe	Jeweilige Fläche
	Anzahl	ha
Hochtaunuskreis		
Betriebsfläche insgesamt	272	12 014
Landwirtschaftlich genutzte Fläche zusammen	271	11 843
Ackerland zusammen	211	7 356
Getreide zur Körnergewinnung ¹⁾ zusammen	192	4 835
Weizen zusammen	164	3 121
Winterweizen einschl. Dinkel und Einkorn	164	3 119
Sommerweizen	1	•
Hartweizen (Durum)	—	—
Roggen und Wintermenggetreide	62	305
Triticale	36	132
Gerste zusammen	110	1 002
Wintergerste	72	513
Sommergerste	67	490
Hafer	61	196
Sommermenggetreide	7	29
Körnermais / Mais zum Ausreifen (einschl. CCM)	15	41
Pflanzen zur Grünernte zusammen	116	771
Getreide zur Ganzpflanzenernte ²⁾	3	•
Silomais / Grünmais	48	337
Leguminosen zur Ganzpflanzenernte	37	145
Feldgras / Grasanbau auf dem Ackerland	67	276
andere Pflanzen zur Ganzpflanzenernte	4	1
Hackfrüchte zusammen	75	401
Kartoffeln zusammen	42	87
Speisekartoffeln	39	83
andere Kartoffeln (Industrie-, Futter- und Pflanzkartoffeln)	3	4
Zuckerrüben ohne Saatguterzeugung	42	310
andere Hackfrüchte ohne Saatguterzeugung	6	4
Hülsenfrüchte zur Körnergewinnung ¹⁾ zusammen	4	23
Erbsen	4	23
Ackerbohnen	—	—
Süßlupinen	—	—
Handelsgewächse zusammen	105	1 178
Ölfrüchte zur Körnergewinnung ¹⁾ zusammen	105	1 177
Winterraps	102	1 169
Sommerraps, Winter- und Sommerrüben	1	•
Sonnenblumen	—	—
Öllein (Leinsamen)	—	—
andere Ölfrüchte zur Körnergewinnung ¹⁾	4	4
weitere Handelsgewächse zusammen	2	•
Gemüse, Erdbeeren u.a. Gartengewächse zusammen	27	35
Gemüse und Erdbeeren zusammen	11	21
Blumen und Zierpflanzen zusammen	18	14
Stillegelegte Flächen mit Beihilfe- / Prämienanspruch	29	87
Brache ohne Beihilfe- / Prämienanspruch	5	9
Dauerkulturen zusammen	37	74
Baum- und Beerenobst einschl. Nüsse	28	44
Rebflächen	—	—
Baumschulen	3	7
Dauergrünland zusammen	230	4 409
Wiesen	135	1 794
Weiden (einschl. Mähweiden und Almen)	130	2 372
Produktionsfläche für Speisepilze	—	—

1) Einschließlich Saatguterzeugung. —2) Einschließlich Teigreife.

2. T 0101 Landwirtschaftliche Betriebe insgesamt 2010 nach jeweiligen Flächen und Anbaukulturen

Verwaltungsbezirk Fläche und Anbaukultur (Hauptnutzungsart / Kulturart / Fruchtart)	Betriebe	Jeweilige Fläche
	Anzahl	ha
Main-Kinzig-Kreis		
Betriebsfläche insgesamt	1 127	46 503
Landwirtschaftlich genutzte Fläche zusammen	1 127	45 475
Ackerland zusammen	911	23 177
Getreide zur Körnergewinnung ¹⁾ zusammen	811	14 577
Weizen zusammen	592	7 804
Winterweizen einschl. Dinkel und Einkorn	583	7 750
Sommerweizen	19	50
Hartweizen (Durum)	2	•
Roggen und Wintermenggetreide	121	595
Triticale	275	1 081
Gerste zusammen	538	2 840
Wintergerste	439	2 181
Sommergerste	226	659
Hafer	332	685
Sommermenggetreide	53	131
Körnermais / Mais zum Ausreifen (einschl. CCM)	137	1 432
Pflanzen zur Grünernte zusammen	492	4 135
Getreide zur Ganzpflanzenernte ²⁾	15	159
Silomais / Grünmais	255	2 444
Leguminosen zur Ganzpflanzenernte	117	535
Feldgras / Grasanbau auf dem Ackerland	237	960
andere Pflanzen zur Ganzpflanzenernte	16	37
Hackfrüchte zusammen	219	652
Kartoffeln zusammen	167	173
Speisekartoffeln	162	136
andere Kartoffeln (Industrie-, Futter- und Pflanzkartoffeln)	13	38
Zuckerrüben ohne Saatguterzeugung	56	468
andere Hackfrüchte ohne Saatguterzeugung	13	11
Hülsenfrüchte zur Körnergewinnung ¹⁾ zusammen	54	212
Erbsen	40	87
Ackerbohnen	11	113
Süßlupinen	2	•
Handelsgewächse zusammen	258	2 573
Ölfrüchte zur Körnergewinnung ¹⁾ zusammen	257	2 557
Winterraps	248	2 541
Sommerraps, Winter- und Sommerrüben	4	7
Sonnenblumen	2	•
Öllein (Leinsamen)	—	—
andere Ölfrüchte zur Körnergewinnung ¹⁾	7	9
weitere Handelsgewächse zusammen	4	16
Gemüse, Erdbeeren u.a. Gartengewächse zusammen	52	440
Gemüse und Erdbeeren zusammen	32	420
Blumen und Zierpflanzen zusammen	28	20
Stillegelegte Flächen mit Beihilfe- / Prämienanspruch	122	519
Brache ohne Beihilfe- / Prämienanspruch	18	18
Dauerkulturen zusammen	66	147
Baum- und Beerenobst einschl. Nüsse	44	71
Rebflächen	—	—
Baumschulen	7	37
Dauergrünland zusammen	1 037	22 139
Wiesen	588	8 723
Weiden (einschl. Mähweiden und Almen)	673	12 047
Produktionsfläche für Speisepilze	1	•

1) Einschließlich Saatguterzeugung. —2) Einschließlich Teigreife.

2. T 0101 Landwirtschaftliche Betriebe insgesamt 2010 nach jeweiligen Flächen und Anbaukulturen

Verwaltungsbezirk Fläche und Anbaukultur (Hauptnutzungsart / Kulturart / Fruchtart)	Betriebe	Jeweilige Fläche
	Anzahl	ha
Main-Taunus-Kreis		
Betriebsfläche insgesamt	226	7 708
Landwirtschaftlich genutzte Fläche zusammen	226	7 599
Ackerland zusammen	157	5 619
Getreide zur Körnergewinnung ¹⁾ zusammen	124	3 951
Weizen zusammen	114	2 670
Winterweizen einschl. Dinkel und Einkorn	113	2 602
Sommerweizen	9	68
Hartweizen (Durum)	—	—
Roggen und Wintermenggetreide	15	93
Triticale	3	12
Gerste zusammen	91	936
Wintergerste	73	477
Sommergerste	59	459
Hafer	37	111
Sommermenggetreide	3	11
Körnermais / Mais zum Ausreifen (einschl. CCM)	23	117
Pflanzen zur Grünenernte zusammen	61	391
Getreide zur Ganzpflanzenernte ²⁾	—	—
Silomais / Grünmais	8	77
Leguminosen zur Ganzpflanzenernte	19	77
Feldgras / Grasanbau auf dem Ackerland	53	231
andere Pflanzen zur Ganzpflanzenernte	3	6
Hackfrüchte zusammen	77	458
Kartoffeln zusammen	33	33
Speisekartoffeln	29	23
andere Kartoffeln (Industrie-, Futter- und Pflanzkartoffeln)	5	10
Zuckerrüben ohne Saatguterzeugung	59	423
andere Hackfrüchte ohne Saatguterzeugung	3	2
Hülsenfrüchte zur Körnergewinnung ¹⁾ zusammen	2	•
Erbsen	2	•
Ackerbohnen	—	—
Süßlupinen	—	—
Handelsgewächse zusammen	66	580
Ölfrüchte zur Körnergewinnung ¹⁾ zusammen	64	579
Winterraps	64	579
Sommerraps, Winter- und Sommerrüben	—	—
Sonnenblumen	—	—
Öllein (Leinsamen)	—	—
andere Ölfrüchte zur Körnergewinnung ¹⁾	1	•
weitere Handelsgewächse zusammen	2	•
Gemüse, Erdbeeren u.a. Gartengewächse zusammen	48	117
Gemüse und Erdbeeren zusammen	31	83
Blumen und Zierpflanzen zusammen	23	33
Stillegelegte Flächen mit Beihilfe- / Prämienanspruch	35	101
Brache ohne Beihilfe- / Prämienanspruch	9	12
Dauerkulturen zusammen	96	451
Baum- und Beerenobst einschl. Nüsse	51	212
Rebflächen	43	224
Baumschulen	5	11
Dauergrünland zusammen	119	1 527
Wiesen	100	1 044
Weiden (einschl. Mähweiden und Almen)	44	413
Produktionsfläche für Speisepilze	—	—

1) Einschließlich Saatguterzeugung. —2) Einschließlich Teigreife.

2. T 0101 Landwirtschaftliche Betriebe insgesamt 2010 nach jeweiligen Flächen und Anbaukulturen

Verwaltungsbezirk Fläche und Anbaukultur (Hauptnutzungsart / Kulturart / Fruchtart)	Betriebe	Jeweilige Fläche
	Anzahl	ha
Odenwaldkreis		
Betriebsfläche insgesamt	473	20 629
Landwirtschaftlich genutzte Fläche zusammen	473	16 842
Ackerland zusammen	346	6 237
Getreide zur Körnergewinnung ¹⁾ zusammen	292	3 625
Weizen zusammen	200	1 470
Winterweizen einschl. Dinkel und Einkorn	198	1 462
Sommerweizen	2	•
Hartweizen (Durum)	1	•
Roggen und Wintermenggetreide	34	124
Triticale	100	422
Gerste zusammen	220	1 231
Wintergerste	204	1 053
Sommergerste	51	178
Hafer	101	240
Sommermenggetreide	13	39
Körnermais / Mais zum Ausreifen (einschl. CCM)	17	99
Pflanzen zur Grünernte zusammen	259	1 920
Getreide zur Ganzpflanzenernte ²⁾	3	•
Silomais / Grünmais	179	1 226
Leguminosen zur Ganzpflanzenernte	38	89
Feldgras / Grasanbau auf dem Ackerland	132	572
andere Pflanzen zur Ganzpflanzenernte	3	14
Hackfrüchte zusammen	50	114
Kartoffeln zusammen	39	59
Speisekartoffeln	37	13
andere Kartoffeln (Industrie-, Futter- und Pflanzkartoffeln)	2	•
Zuckerrüben ohne Saatguterzeugung	13	54
andere Hackfrüchte ohne Saatguterzeugung	4	2
Hülsenfrüchte zur Körnergewinnung ¹⁾ zusammen	7	23
Erbsen	7	23
Ackerbohnen	—	—
Süßlupinen	—	—
Handelsgewächse zusammen	62	470
Ölfrüchte zur Körnergewinnung ¹⁾ zusammen	59	457
Winterraps	56	454
Sommerraps, Winter- und Sommerrüben	—	—
Sonnenblumen	2	•
Öllein (Leinsamen)	—	—
andere Ölfrüchte zur Körnergewinnung ¹⁾	2	•
weitere Handelsgewächse zusammen	4	13
Gemüse, Erdbeeren u.a. Gartengewächse zusammen	12	9
Gemüse und Erdbeeren zusammen	9	8
Blumen und Zierpflanzen zusammen	5	1
Stillegelegte Flächen mit Beihilfe- / Prämienanspruch	20	62
Brache ohne Beihilfe- / Prämienanspruch	4	2
Dauerkulturen zusammen	27	43
Baum- und Beerenobst einschl. Nüsse	21	34
Rebflächen	—	—
Baumschulen	—	—
Dauergrünland zusammen	456	10 561
Wiesen	228	3 183
Weiden (einschl. Mähweiden und Almen)	387	7 100
Produktionsfläche für Speisepilze	—	—

1) Einschließlich Saatguterzeugung. —2) Einschließlich Teigreife.

2. T 0101 Landwirtschaftliche Betriebe insgesamt 2010 nach jeweiligen Flächen und Anbaukulturen

Verwaltungsbezirk Fläche und Anbaukultur (Hauptnutzungsart / Kulturart / Fruchtart)	Betriebe	Jeweilige Fläche
	Anzahl	ha
Offenbach		
Betriebsfläche insgesamt	150	6 638
Landwirtschaftlich genutzte Fläche zusammen	149	6 483
Ackerland zusammen	129	4 186
Getreide zur Körnergewinnung ¹⁾ zusammen	103	2 785
Weizen zusammen	71	738
Winterweizen einschl. Dinkel und Einkorn	70	733
Sommerweizen	3	5
Hartweizen (Durum)	—	—
Roggen und Wintermenggetreide	76	1 060
Triticale	21	104
Gerste zusammen	69	521
Wintergerste	66	459
Sommergerste	11	61
Hafer	51	204
Sommermenggetreide	1	•
Körnermais / Mais zum Ausreifen (einschl. CCM)	26	152
Pflanzen zur Grünernte zusammen	62	652
Getreide zur Ganzpflanzenernte ²⁾	3	22
Silomais / Grünmais	33	370
Leguminosen zur Ganzpflanzenernte	6	16
Feldgras / Grasanbau auf dem Ackerland	44	245
andere Pflanzen zur Ganzpflanzenernte	—	—
Hackfrüchte zusammen	29	50
Kartoffeln zusammen	26	40
Speisekartoffeln	25	40
andere Kartoffeln (Industrie-, Futter- und Pflanzkartoffeln)	1	•
Zuckerrüben ohne Saatguterzeugung	4	9
andere Hackfrüchte ohne Saatguterzeugung	2	•
Hülsenfrüchte zur Körnergewinnung ¹⁾ zusammen	6	19
Erbsen	5	11
Ackerbohnen	—	—
Süßlupinen	1	•
Handelsgewächse zusammen	46	446
Ölfrüchte zur Körnergewinnung ¹⁾ zusammen	46	444
Winterraps	44	438
Sommerraps, Winter- und Sommerrüben	—	—
Sonnenblumen	—	—
Öllein (Leinsamen)	—	—
andere Ölfrüchte zur Körnergewinnung ¹⁾	3	5
weitere Handelsgewächse zusammen	3	2
Gemüse, Erdbeeren u.a. Gartengewächse zusammen	36	92
Gemüse und Erdbeeren zusammen	13	44
Blumen und Zierpflanzen zusammen	25	47
Stillegelegte Flächen mit Beihilfe- / Prämienanspruch	32	128
Brache ohne Beihilfe- / Prämienanspruch	6	4
Dauerkulturen zusammen	22	61
Baum- und Beerenobst einschl. Nüsse	14	41
Rebflächen	—	—
Baumschulen	7	13
Dauergrünland zusammen	116	2 233
Wiesen	103	1 572
Weiden (einschl. Mähweiden und Almen)	40	470
Produktionsfläche für Speisepilze	—	—

1) Einschließlich Saatguterzeugung. —2) Einschließlich Teigreife.

2. T 0101 Landwirtschaftliche Betriebe insgesamt 2010 nach jeweiligen Flächen und Anbaukulturen

Verwaltungsbezirk Fläche und Anbaukultur (Hauptnutzungsart / Kulturart / Fruchtart)	Betriebe	Jeweilige Fläche
	Anzahl	ha
Rheingau-Taunus-Kreis		
Betriebsfläche insgesamt	718	19 670
Landwirtschaftlich genutzte Fläche zusammen	718	18 858
Ackerland zusammen	282	10 851
Getreide zur Körnergewinnung ¹⁾ zusammen	236	7 357
Weizen zusammen	200	3 908
Winterweizen einschl. Dinkel und Einkorn	195	3 895
Sommerweizen	4	8
Hartweizen (Durum)	3	5
Roggen und Wintermenggetreide	36	292
Triticale	36	326
Gerste zusammen	193	2 574
Wintergerste	139	1 524
Sommergerste	144	1 050
Hafer	80	225
Sommermenggetreide	6	28
Körnermais / Mais zum Ausreifen (einschl. CCM)	3	4
Pflanzen zur Grünernte zusammen	103	721
Getreide zur Ganzpflanzenernte ²⁾	1	•
Silomais / Grünmais	11	77
Leguminosen zur Ganzpflanzenernte	29	145
Feldgras / Grasanbau auf dem Ackerland	78	475
andere Pflanzen zur Ganzpflanzenernte	3	•
Hackfrüchte zusammen	47	43
Kartoffeln zusammen	43	14
Speisekartoffeln	41	14
andere Kartoffeln (Industrie-, Futter- und Pflanzkartoffeln)	3	0
Zuckerrüben ohne Saatguterzeugung	2	•
andere Hackfrüchte ohne Saatguterzeugung	3	2
Hülsenfrüchte zur Körnergewinnung ¹⁾ zusammen	11	33
Erbsen	10	25
Ackerbohnen	2	•
Süßlupinen	—	—
Handelsgewächse zusammen	146	2 494
Ölfrüchte zur Körnergewinnung ¹⁾ zusammen	145	2 488
Winterraps	141	2 467
Sommerraps, Winter- und Sommerrüben	3	6
Sonnenblumen	1	•
Öllein (Leinsamen)	1	•
andere Ölfrüchte zur Körnergewinnung ¹⁾	—	—
weitere Handelsgewächse zusammen	2	•
Gemüse, Erdbeeren u.a. Gartengewächse zusammen	11	20
Gemüse und Erdbeeren zusammen	4	6
Blumen und Zierpflanzen zusammen	8	5
Stillegelegte Flächen mit Beihilfe- / Prämienanspruch	41	121
Brache ohne Beihilfe- / Prämienanspruch	13	38
Dauerkulturen zusammen	373	2 745
Baum- und Beerenobst einschl. Nüsse	30	25
Rebflächen	346	2 679
Baumschulen	7	11
Dauergrünland zusammen	354	5 258
Wiesen	223	2 153
Weiden (einschl. Mähweiden und Almen)	205	2 726
Produktionsfläche für Speisepilze	—	—

1) Einschließlich Saatguterzeugung. —2) Einschließlich Teigreife.

2. T 0101 Landwirtschaftliche Betriebe insgesamt 2010 nach jeweiligen Flächen und Anbaukulturen

Verwaltungsbezirk Fläche und Anbaukultur (Hauptnutzungsart / Kulturart / Fruchtart)	Betriebe	Jeweilige Fläche
	Anzahl	ha
Wetteraukreis		
Betriebsfläche insgesamt	988	53 075
Landwirtschaftlich genutzte Fläche zusammen	987	52 568
Ackerland zusammen	868	39 431
Getreide zur Körnergewinnung ¹⁾ zusammen	813	25 569
Weizen zusammen	784	19 448
Winterweizen einschl. Dinkel und Einkorn	776	19 276
Sommerweizen	50	147
Hartweizen (Durum)	4	24
Roggen und Wintermenggetreide	73	408
Triticale	71	325
Gerste zusammen	565	4 041
Wintergerste	504	3 352
Sommergerste	146	690
Hafer	205	407
Sommermenggetreide	11	32
Körnermais / Mais zum Ausreifen (einschl. CCM)	128	890
Pflanzen zur Grünernte zusammen	387	3 629
Getreide zur Ganzpflanzenernte ²⁾	18	140
Silomais / Grünmais	252	2 555
Leguminosen zur Ganzpflanzenernte	81	415
Feldgras / Grasanbau auf dem Ackerland	163	509
andere Pflanzen zur Ganzpflanzenernte	7	10
Hackfrüchte zusammen	388	3 397
Kartoffeln zusammen	168	641
Speisekartoffeln	157	465
andere Kartoffeln (Industrie-, Futter- und Pflanzkartoffeln)	25	175
Zuckerrüben ohne Saatguterzeugung	276	2 735
andere Hackfrüchte ohne Saatguterzeugung	35	22
Hülsenfrüchte zur Körnergewinnung ¹⁾ zusammen	47	223
Erbsen	39	117
Ackerbohnen	13	97
Süßlupinen	2	•
Handelsgewächse zusammen	539	5 916
Ölfrüchte zur Körnergewinnung ¹⁾ zusammen	535	5 891
Winterraps	529	5 878
Sommerraps, Winter- und Sommerrüben	1	•
Sonnenblumen	1	•
Öllein (Leinsamen)	1	•
andere Ölfrüchte zur Körnergewinnung ¹⁾	10	10
weitere Handelsgewächse zusammen	7	25
Gemüse, Erdbeeren u.a. Gartengewächse zusammen	79	227
Gemüse und Erdbeeren zusammen	47	141
Blumen und Zierpflanzen zusammen	40	87
Stillegelegte Flächen mit Beihilfe- / Prämienanspruch	148	389
Brache ohne Beihilfe- / Prämienanspruch	12	18
Dauerkulturen zusammen	131	213
Baum- und Beerenobst einschl. Nüsse	101	146
Rebflächen	—	—
Baumschulen	18	44
Dauergrünland zusammen	784	12 911
Wiesen	577	6 872
Weiden (einschl. Mähweiden und Almen)	327	5 624
Produktionsfläche für Speisepilze	2	•

1) Einschließlich Saatguterzeugung. —2) Einschließlich Teigreife.

2. T 0101 Landwirtschaftliche Betriebe insgesamt 2010 nach jeweiligen Flächen und Anbaukulturen

Verwaltungsbezirk Fläche und Anbaukultur (Hauptnutzungsart / Kulturart / Fruchtart)	Betriebe	Jeweilige Fläche
	Anzahl	ha
Reg.-Bez. D a r m s t a d t		
Betriebsfläche insgesamt	5 780	245 923
Landwirtschaftlich genutzte Fläche zusammen	5 772	236 695
Ackerland zusammen	4 320	152 898
Getreide zur Körnergewinnung ¹⁾ zusammen	3 735	93 781
Weizen zusammen	3 126	56 874
Winterweizen einschl. Dinkel und Einkorn	3 086	56 194
Sommerweizen	132	460
Hartweizen (Durum)	31	219
Roggen und Wintermenggetreide	648	4 953
Triticale	669	3 003
Gerste zusammen	2 583	20 970
Wintergerste	2 147	14 324
Sommergerste	1 076	6 646
Hafer	1 170	2 868
Sommermenggetreide	117	364
Körnermais / Mais zum Ausreifen (einschl. CCM)	598	4 639
Pflanzen zur Grünernte zusammen	2 148	17 897
Getreide zur Ganzpflanzenernte ²⁾	87	701
Silomais / Grünmais	1 157	10 248
Leguminosen zur Ganzpflanzenernte	490	2 252
Feldgras / Grasanbau auf dem Ackerland	1 102	4 572
andere Pflanzen zur Ganzpflanzenernte	52	125
Hackfrüchte zusammen	1 594	11 972
Kartoffeln zusammen	881	3 163
Speisekartoffeln	836	2 576
andere Kartoffeln (Industrie-, Futter- und Pflanzkartoffeln)	103	587
Zuckerrüben ohne Saatguterzeugung	995	8 656
andere Hackfrüchte ohne Saatguterzeugung	93	153
Hülsenfrüchte zur Körnergewinnung ¹⁾ zusammen	178	735
Erbsen	147	459
Ackerbohnen	33	242
Süßlupinen	5	21
Handelsgewächse zusammen	1 637	18 613
Ölfrüchte zur Körnergewinnung ¹⁾ zusammen	1 572	17 260
Winterraps	1 538	17 152
Sommerraps, Winter- und Sommerrüben	11	24
Sonnenblumen	10	.
Öllein (Leinsamen)	2	.
andere Ölfrüchte zur Körnergewinnung ¹⁾	36	51
weitere Handelsgewächse zusammen	96	1 353
Gemüse, Erdbeeren u.a. Gartengewächse zusammen	691	7 060
Gemüse und Erdbeeren zusammen	484	6 671
Blumen und Zierpflanzen zusammen	269	338
Stillegelegte Flächen mit Beihilfe- / Prämienanspruch	742	2 368
Brache ohne Beihilfe- / Prämienanspruch	110	164
Dauerkulturen zusammen	1 061	4 824
Baum- und Beerenobst einschl. Nüsse	461	951
Rebflächen	497	3 415
Baumschulen	73	254
Dauergrünland zusammen	4 346	78 906
Wiesen	2 832	34 906
Weiden (einschl. Mähweiden und Almen)	2 523	39 848
Produktionsfläche für Speisepilze	5	1,3

1) Einschließlich Saatguterzeugung. —2) Einschließlich Teigreife.

2. T 0101 Landwirtschaftliche Betriebe insgesamt 2010 nach jeweiligen Flächen und Anbaukulturen

Verwaltungsbezirk Fläche und Anbaukultur (Hauptnutzungsart / Kulturart / Fruchtart)	Betriebe	Jeweilige Fläche
	Anzahl	ha
Gießen		
Betriebsfläche insgesamt	637	34 496
Landwirtschaftlich genutzte Fläche zusammen	637	33 676
Ackerland zusammen	527	22 665
Getreide zur Körnergewinnung ¹⁾ zusammen	489	14 705
Weizen zusammen	458	8 803
Winterweizen einschl. Dinkel und Einkorn	452	8 687
Sommerweizen	19	83
Hartweizen (Durum)	7	33
Roggen und Wintermenggetreide	42	260
Triticale	75	493
Gerste zusammen	404	4 485
Wintergerste	318	2 707
Sommergerste	265	1 778
Hafer	195	465
Sommermenggetreide	23	111
Körnermais / Mais zum Ausreifen (einschl. CCM)	23	78
Pflanzen zur Grünernte zusammen	221	2 186
Getreide zur Ganzpflanzenernte ²⁾	3	•
Silomais / Grünmais	88	961
Leguminosen zur Ganzpflanzenernte	76	409
Feldgras / Grasanbau auf dem Ackerland	120	775
andere Pflanzen zur Ganzpflanzenernte	9	28
Hackfrüchte zusammen	151	728
Kartoffeln zusammen	103	133
Speisekartoffeln	96	104
andere Kartoffeln (Industrie-, Futter- und Pflanzkartoffeln)	9	29
Zuckerrüben ohne Saatguterzeugung	51	544
andere Hackfrüchte ohne Saatguterzeugung	16	50
Hülsenfrüchte zur Körnergewinnung ¹⁾ zusammen	48	284
Erbsen	37	129
Ackerbohnen	16	151
Süßlupinen	1	•
Handelsgewächse zusammen	295	4 046
Ölfrüchte zur Körnergewinnung ¹⁾ zusammen	291	4 010
Winterraps	288	3 994
Sommerraps, Winter- und Sommerrüben	6	13
Sonnenblumen	4	2
Öllein (Leinsamen)	—	—
andere Ölfrüchte zur Körnergewinnung ¹⁾	1	•
weitere Handelsgewächse zusammen	6	36
Gemüse, Erdbeeren u.a. Gartengewächse zusammen	32	77
Gemüse und Erdbeeren zusammen	20	67
Blumen und Zierpflanzen zusammen	19	10
Stillegelegte Flächen mit Beihilfe- / Prämienanspruch	153	600
Brache ohne Beihilfe- / Prämienanspruch	10	7
Dauerkulturen zusammen	45	60
Baum- und Beerenobst einschl. Nüsse	34	25
Rebflächen	—	—
Baumschulen	8	29
Dauergrünland zusammen	553	10 945
Wiesen	363	4 995
Weiden (einschl. Mähweiden und Almen)	321	5 422
Produktionsfläche für Speisepilze	—	—

1) Einschließlich Saatguterzeugung. —2) Einschließlich Teigreife.

2. T 0101 Landwirtschaftliche Betriebe insgesamt 2010 nach jeweiligen Flächen und Anbaukulturen

Verwaltungsbezirk Fläche und Anbaukultur (Hauptnutzungsart / Kulturart / Fruchtart)	Betriebe	Jeweilige Fläche
	Anzahl	ha
Lahn-Dill-Kreis		
Betriebsfläche insgesamt	611	24 738
Landwirtschaftlich genutzte Fläche zusammen	610	24 331
Ackerland zusammen	388	9 458
Getreide zur Körnergewinnung ¹⁾ zusammen	327	5 982
Weizen zusammen	241	2 663
Winterweizen einschl. Dinkel und Einkorn	233	2 569
Sommerweizen	22	82
Hartweizen (Durum)	2	•
Roggen und Wintermenggetreide	72	461
Triticale	90	460
Gerste zusammen	231	1 834
Wintergerste	144	932
Sommergerste	166	902
Hafer	166	421
Sommermenggetreide	16	38
Körnermais / Mais zum Ausreifen (einschl. CCM)	9	103
Pflanzen zur Grünernte zusammen	179	1 502
Getreide zur Ganzpflanzenernte ²⁾	2	•
Silomais / Grünmais	55	346
Leguminosen zur Ganzpflanzenernte	67	552
Feldgras / Grasanbau auf dem Ackerland	103	584
andere Pflanzen zur Ganzpflanzenernte	7	17
Hackfrüchte zusammen	106	44
Kartoffeln zusammen	103	34
Speisekartoffeln	98	33
andere Kartoffeln (Industrie-, Futter- und Pflanzkartoffeln)	5	1
Zuckerrüben ohne Saatguterzeugung	3	8
andere Hackfrüchte ohne Saatguterzeugung	7	2
Hülsenfrüchte zur Körnergewinnung ¹⁾ zusammen	20	93
Erbsen	16	36
Ackerbohnen	5	48
Süßlupinen	2	•
Handelsgewächse zusammen	120	1 318
Ölfrüchte zur Körnergewinnung ¹⁾ zusammen	120	1 317
Winterraps	108	1 265
Sommerraps, Winter- und Sommerrüben	3	•
Sonnenblumen	2	•
Öllein (Leinsamen)	2	•
andere Ölfrüchte zur Körnergewinnung ¹⁾	6	10
weitere Handelsgewächse zusammen	2	•
Gemüse, Erdbeeren u.a. Gartengewächse zusammen	20	12
Gemüse und Erdbeeren zusammen	8	9
Blumen und Zierpflanzen zusammen	15	4
Stillegelegte Flächen mit Beihilfe- / Prämienanspruch	91	474
Brache ohne Beihilfe- / Prämienanspruch	6	5
Dauerkulturen zusammen	23	61
Baum- und Beerenobst einschl. Nüsse	12	17
Rebflächen	—	—
Baumschulen	4	•
Dauergrünland zusammen	566	14 809
Wiesen	320	5 412
Weiden (einschl. Mähweiden und Almen)	410	7 643
Produktionsfläche für Speisepilze	1	•

1) Einschließlich Saatguterzeugung. —2) Einschließlich Teigreife.

2. T 0101 Landwirtschaftliche Betriebe insgesamt 2010 nach jeweiligen Flächen und Anbaukulturen

Verwaltungsbezirk Fläche und Anbaukultur (Hauptnutzungsart / Kulturart / Fruchtart)	Betriebe	Jeweilige Fläche
	Anzahl	ha
Limburg-Weilburg		
Betriebsfläche insgesamt	604	33 243
Landwirtschaftlich genutzte Fläche zusammen	604	32 903
Ackerland zusammen	514	22 212
Getreide zur Körnergewinnung ¹⁾ zusammen	480	14 383
Weizen zusammen	439	8 729
Winterweizen einschl. Dinkel und Einkorn	433	8 606
Sommerweizen	17	112
Hartweizen (Durum)	4	11
Roggen und Wintermenggetreide	35	264
Triticale	97	799
Gerste zusammen	350	3 560
Wintergerste	247	1 955
Sommergerste	197	1 605
Hafer	199	742
Sommermenggetreide	8	19
Körnermais / Mais zum Ausreifen (einschl. CCM)	30	268
Pflanzen zur Grünernte zusammen	273	2 873
Getreide zur Ganzpflanzenernte ²⁾	11	97
Silomais / Grünmais	171	1 890
Leguminosen zur Ganzpflanzenernte	57	322
Feldgras / Grasanbau auf dem Ackerland	139	557
andere Pflanzen zur Ganzpflanzenernte	5	7
Hackfrüchte zusammen	97	332
Kartoffeln zusammen	64	120
Speisekartoffeln	61	117
andere Kartoffeln (Industrie-, Futter- und Pflanzkartoffeln)	3	3
Zuckerrüben ohne Saatguterzeugung	33	203
andere Hackfrüchte ohne Saatguterzeugung	11	9
Hülsenfrüchte zur Körnergewinnung ¹⁾ zusammen	20	161
Erbsen	9	71
Ackerbohnen	13	73
Süßlupinen	3	15
Handelsgewächse zusammen	305	4 113
Ölfrüchte zur Körnergewinnung ¹⁾ zusammen	302	4 085
Winterraps	295	4 062
Sommerraps, Winter- und Sommerrüben	2	•
Sonnenblumen	—	—
Öllein (Leinsamen)	—	—
andere Ölfrüchte zur Körnergewinnung ¹⁾	9	•
weitere Handelsgewächse zusammen	6	27
Gemüse, Erdbeeren u.a. Gartengewächse zusammen	16	26
Gemüse und Erdbeeren zusammen	5	18
Blumen und Zierpflanzen zusammen	12	7
Stillegelegte Flächen mit Beihilfe- / Prämienanspruch	89	284
Brache ohne Beihilfe- / Prämienanspruch	6	6
Dauerkulturen zusammen	26	62
Baum- und Beerenobst einschl. Nüsse	17	26
Rebflächen	—	—
Baumschulen	4	23
Dauergrünland zusammen	504	10 624
Wiesen	346	5 411
Weiden (einschl. Mähweiden und Almen)	307	4 793
Produktionsfläche für Speisepilze	—	—

1) Einschließlich Saatguterzeugung. —2) Einschließlich Teigreife.

2. T 0101 Landwirtschaftliche Betriebe insgesamt 2010 nach jeweiligen Flächen und Anbaukulturen

Verwaltungsbezirk Fläche und Anbaukultur (Hauptnutzungsart / Kulturart / Fruchtart)	Betriebe	Jeweilige Fläche
	Anzahl	ha
Marburg-Biedenkopf		
Betriebsfläche insgesamt	1 317	52 402
Landwirtschaftlich genutzte Fläche zusammen	1 316	49 137
Ackerland zusammen	1 154	30 560
Getreide zur Körnergewinnung ¹⁾ zusammen	1 083	20 275
Weizen zusammen	907	9 553
Winterweizen einschl. Dinkel und Einkorn	892	9 430
Sommerweizen	32	105
Hartweizen (Durum)	7	17
Roggen und Wintermenggetreide	360	1 438
Triticale	361	1 235
Gerste zusammen	915	6 324
Wintergerste	835	5 679
Sommergerste	256	645
Hafer	638	1 385
Sommermenggetreide	53	120
Körnermais / Mais zum Ausreifen (einschl. CCM)	36	197
Pflanzen zur Grünernte zusammen	632	4 561
Getreide zur Ganzpflanzenernte ²⁾	19	128
Silomais / Grünmais	339	2 767
Leguminosen zur Ganzpflanzenernte	152	674
Feldgras / Grasanbau auf dem Ackerland	313	978
andere Pflanzen zur Ganzpflanzenernte	12	14
Hackfrüchte zusammen	318	304
Kartoffeln zusammen	266	90
Speisekartoffeln	258	87
andere Kartoffeln (Industrie-, Futter- und Pflanzkartoffeln)	16	2
Zuckerrüben ohne Saatguterzeugung	49	195
andere Hackfrüchte ohne Saatguterzeugung	28	19
Hülsenfrüchte zur Körnergewinnung ¹⁾ zusammen	95	284
Erbsen	50	88
Ackerbohnen	45	189
Süßlupinen	5	7
Handelsgewächse zusammen	480	4 304
Ölfrüchte zur Körnergewinnung ¹⁾ zusammen	475	4 274
Winterraps	462	4 250
Sommerraps, Winter- und Sommerrüben	5	16
Sonnenblumen	3	0
Öllein (Leinsamen)	—	—
andere Ölfrüchte zur Körnergewinnung ¹⁾	7	8
weitere Handelsgewächse zusammen	7	30
Gemüse, Erdbeeren u.a. Gartengewächse zusammen	36	42
Gemüse und Erdbeeren zusammen	19	27
Blumen und Zierpflanzen zusammen	21	10
Stillgelegte Flächen mit Beihilfe- / Prämienanspruch	260	689
Brache ohne Beihilfe- / Prämienanspruch	13	10
Dauerkulturen zusammen	39	32
Baum- und Beerenobst einschl. Nüsse	32	25
Rebflächen	—	—
Baumschulen	2	•
Dauergrünland zusammen	1 179	18 533
Wiesen	739	8 673
Weiden (einschl. Mähweiden und Almen)	707	8 897
Produktionsfläche für Speisepilze	1	•

1) Einschließlich Saatguterzeugung. —2) Einschließlich Teigreife.

2. T 0101 Landwirtschaftliche Betriebe insgesamt 2010 nach jeweiligen Flächen und Anbaukulturen

Verwaltungsbezirk Fläche und Anbaukultur (Hauptnutzungsart / Kulturart / Fruchtart)	Betriebe	Jeweilige Fläche
	Anzahl	ha
Vogelsbergkreis		
Betriebsfläche insgesamt	1 287	64 854
Landwirtschaftlich genutzte Fläche zusammen	1 286	63 636
Ackerland zusammen	1 078	31 050
Getreide zur Körnergewinnung ¹⁾ zusammen	993	20 272
Weizen zusammen	805	9 650
Winterweizen einschl. Dinkel und Einkorn	793	9 585
Sommerweizen	15	38
Hartweizen (Durum)	10	27
Roggen und Wintermenggetreide	169	733
Triticale	417	2 107
Gerste zusammen	831	6 667
Wintergerste	676	5 536
Sommergerste	356	1 131
Hafer	433	875
Sommermenggetreide	82	192
Körnermais / Mais zum Ausreifen (einschl. CCM)	8	43
Pflanzen zur Grünernte zusammen	626	4 962
Getreide zur Ganzpflanzenernte ²⁾	17	183
Silomais / Grünmais	313	2 678
Leguminosen zur Ganzpflanzenernte	151	786
Feldgras / Grasanbau auf dem Ackerland	352	1 291
andere Pflanzen zur Ganzpflanzenernte	8	24
Hackfrüchte zusammen	193	129
Kartoffeln zusammen	170	26
Speisekartoffeln	157	24
andere Kartoffeln (Industrie-, Futter- und Pflanzkartoffeln)	15	2
Zuckerrüben ohne Saatguterzeugung	21	96
andere Hackfrüchte ohne Saatguterzeugung	12	7
Hülsenfrüchte zur Körnergewinnung ¹⁾ zusammen	75	216
Erbsen	53	105
Ackerbohnen	21	92
Süßlupinen	4	10
Handelsgewächse zusammen	404	4 811
Ölfrüchte zur Körnergewinnung ¹⁾ zusammen	400	4 800
Winterraps	396	4 796
Sommerraps, Winter- und Sommerrüben	—	—
Sonnenblumen	1	•
Öllein (Leinsamen)	1	•
andere Ölfrüchte zur Körnergewinnung ¹⁾	3	3
weitere Handelsgewächse zusammen	7	11
Gemüse, Erdbeeren u.a. Gartengewächse zusammen	19	45
Gemüse und Erdbeeren zusammen	7	•
Blumen und Zierpflanzen zusammen	12	3
Stillegelegte Flächen mit Beihilfe- / Prämienanspruch	182	565
Brache ohne Beihilfe- / Prämienanspruch	11	16
Dauerkulturen zusammen	38	44
Baum- und Beerenobst einschl. Nüsse	27	14
Rebflächen	—	—
Baumschulen	2	•
Dauergrünland zusammen	1 194	32 530
Wiesen	631	12 242
Weiden (einschl. Mähweiden und Almen)	812	19 000
Produktionsfläche für Speisepilze	—	—

1) Einschließlich Saatguterzeugung. —2) Einschließlich Teigreife.

2. T 0101 Landwirtschaftliche Betriebe insgesamt 2010 nach jeweiligen Flächen und Anbaukulturen

Verwaltungsbezirk Fläche und Anbaukultur (Hauptnutzungsart / Kulturart / Fruchtart)	Betriebe	Jeweilige Fläche
	Anzahl	ha
Reg.-Bez. G i e ß e n		
Betriebsfläche insgesamt	4 456	209 733
Landwirtschaftlich genutzte Fläche zusammen	4 453	203 682
Ackerland zusammen	3 661	115 945
Getreide zur Körnergewinnung ¹⁾ zusammen	3 372	75 617
Weizen zusammen	2 850	39 397
Winterweizen einschl. Dinkel und Einkorn	2 803	38 876
Sommerweizen	105	419
Hartweizen (Durum)	30	102
Roggen und Wintermenggetreide	678	3 156
Triticale	1 040	5 095
Gerste zusammen	2 731	22 870
Wintergerste	2 220	16 808
Sommergerste	1 240	6 061
Hafer	1 631	3 888
Sommermenggetreide	182	480
Körnermais / Mais zum Ausreifen (einschl. CCM)	106	689
Pflanzen zur Grünernte zusammen	1 931	16 084
Getreide zur Ganzpflanzenernte ²⁾	52	424
Silomais / Grünmais	966	8 642
Leguminosen zur Ganzpflanzenernte	503	2 743
Feldgras / Grasanbau auf dem Ackerland	1 027	4 185
andere Pflanzen zur Ganzpflanzenernte	41	90
Hackfrüchte zusammen	865	1 536
Kartoffeln zusammen	706	403
Speisekartoffeln	670	366
andere Kartoffeln (Industrie-, Futter- und Pflanzkartoffeln)	48	37
Zuckerrüben ohne Saatguterzeugung	157	1 045
andere Hackfrüchte ohne Saatguterzeugung	74	87
Hülsenfrüchte zur Körnergewinnung ¹⁾ zusammen	258	1 039
Erbsen	165	430
Ackerbohnen	100	553
Süßlupinen	15	39
Handelsgewächse zusammen	1 604	18 592
Ölfrüchte zur Körnergewinnung ¹⁾ zusammen	1 588	18 486
Winterraps	1 549	18 367
Sommerraps, Winter- und Sommerrüben	16	66
Sonnenblumen	10	.
Öllein (Leinsamen)	3	.
andere Ölfrüchte zur Körnergewinnung ¹⁾	26	40
weitere Handelsgewächse zusammen	28	106
Gemüse, Erdbeeren u.a. Gartengewächse zusammen	123	202
Gemüse und Erdbeeren zusammen	59	163
Blumen und Zierpflanzen zusammen	79	34
Stillegelegte Flächen mit Beihilfe- / Prämienanspruch	775	2 612
Brache ohne Beihilfe- / Prämienanspruch	46	45
Dauerkulturen zusammen	171	259
Baum- und Beerenobst einschl. Nüsse	122	107
Rebflächen	—	—
Baumschulen	20	84
Dauergrünland zusammen	3 996	87 440
Wiesen	2 399	36 733
Weiden (einschl. Mähweiden und Almen)	2 557	45 755
Produktionsfläche für Speisepilze	2	.

1) Einschließlich Saatguterzeugung. —2) Einschließlich Teigreife.

2. T 0101 Landwirtschaftliche Betriebe insgesamt 2010 nach jeweiligen Flächen und Anbaukulturen

Verwaltungsbezirk Fläche und Anbaukultur (Hauptnutzungsart / Kulturart / Fruchtart)	Betriebe	Jeweilige Fläche
	Anzahl	ha
Kassel, documenta-St.		
Betriebsfläche insgesamt	33	991
Landwirtschaftlich genutzte Fläche zusammen	33	952
Ackerland zusammen	26	444
Getreide zur Körnergewinnung ¹⁾ zusammen	13	285
Weizen zusammen	9	177
Winterweizen einschl. Dinkel und Einkorn	9	172
Sommerweizen	1	•
Hartweizen (Durum)	—	—
Roggen und Wintermenggetreide	9	41
Triticale	—	—
Gerste zusammen	7	57
Wintergerste	7	57
Sommergerste	—	—
Hafer	3	10
Sommermenggetreide	—	—
Körnermais / Mais zum Ausreifen (einschl. CCM)	—	—
Pflanzen zur Grünernte zusammen	9	49
Getreide zur Ganzpflanzenernte ²⁾	—	—
Silomais / Grünmais	2	•
Leguminosen zur Ganzpflanzenernte	2	•
Feldgras / Grasanbau auf dem Ackerland	6	37
andere Pflanzen zur Ganzpflanzenernte	—	—
Hackfrüchte zusammen	6	10
Kartoffeln zusammen	5	4
Speisekartoffeln	5	4
andere Kartoffeln (Industrie-, Futter- und Pflanzkartoffeln)	—	—
Zuckerrüben ohne Saatguterzeugung	1	•
andere Hackfrüchte ohne Saatguterzeugung	—	—
Hülsenfrüchte zur Körnergewinnung ¹⁾ zusammen	—	—
Erbsen	—	—
Ackerbohnen	—	—
Süßlupinen	—	—
Handelsgewächse zusammen	8	74
Ölfrüchte zur Körnergewinnung ¹⁾ zusammen	7	73
Winterraps	7	73
Sommerraps, Winter- und Sommerrüben	—	—
Sonnenblumen	—	—
Öllein (Leinsamen)	—	—
andere Ölfrüchte zur Körnergewinnung ¹⁾	—	—
weitere Handelsgewächse zusammen	1	•
Gemüse, Erdbeeren u.a. Gartengewächse zusammen	14	21
Gemüse und Erdbeeren zusammen	5	15
Blumen und Zierpflanzen zusammen	12	6
Stillgelegte Flächen mit Beihilfe- / Prämienanspruch	2	•
Brache ohne Beihilfe- / Prämienanspruch	2	•
Dauerkulturen zusammen	1	•
Baum- und Beerenobst einschl. Nüsse	—	—
Rebflächen	—	—
Baumschulen	1	•
Dauergrünland zusammen	19	506
Wiesen	7	35
Weiden (einschl. Mähweiden und Almen)	9	125
Produktionsfläche für Speisepilze	—	—

1) Einschließlich Saatguterzeugung. —2) Einschließlich Teigreife.

2. T 0101 Landwirtschaftliche Betriebe insgesamt 2010 nach jeweiligen Flächen und Anbaukulturen

Verwaltungsbezirk Fläche und Anbaukultur (Hauptnutzungsart / Kulturart / Fruchtart)	Betriebe	Jeweilige Fläche
	Anzahl	ha
Fulda		
Betriebsfläche insgesamt	1 759	66 604
Landwirtschaftlich genutzte Fläche zusammen	1 757	61 879
Ackerland zusammen	1 442	27 563
Getreide zur Körnergewinnung ¹⁾ zusammen	1 262	17 639
Weizen zusammen	805	6 302
Winterweizen einschl. Dinkel und Einkorn	793	6 209
Sommerweizen	17	70
Hartweizen (Durum)	7	22
Roggen und Wintermenggetreide	326	1 772
Triticale	630	2 334
Gerste zusammen	1 040	6 312
Wintergerste	943	5 788
Sommergerste	269	524
Hafer	400	653
Sommermenggetreide	131	242
Körnermais / Mais zum Ausreifen (einschl. CCM)	12	21
Pflanzen zur Grünernte zusammen	860	5 755
Getreide zur Ganzpflanzenernte ²⁾	35	236
Silomais / Grünmais	484	3 567
Leguminosen zur Ganzpflanzenernte	200	728
Feldgras / Grasanbau auf dem Ackerland	393	1 203
andere Pflanzen zur Ganzpflanzenernte	10	20
Hackfrüchte zusammen	360	82
Kartoffeln zusammen	356	79
Speisekartoffeln	334	75
andere Kartoffeln (Industrie-, Futter- und Pflanzkartoffeln)	25	4
Zuckerrüben ohne Saatguterzeugung	—	—
andere Hackfrüchte ohne Saatguterzeugung	15	3
Hülsenfrüchte zur Körnergewinnung ¹⁾ zusammen	53	150
Erbsen	31	48
Ackerbohnen	15	77
Süßlupinen	6	14
Handelsgewächse zusammen	368	3 344
Ölfrüchte zur Körnergewinnung ¹⁾ zusammen	367	3 339
Winterraps	363	3 323
Sommerraps, Winter- und Sommerrüben	3	10
Sonnenblumen	—	—
Öllein (Leinsamen)	—	—
andere Ölfrüchte zur Körnergewinnung ¹⁾	4	7
weitere Handelsgewächse zusammen	4	5
Gemüse, Erdbeeren u.a. Gartengewächse zusammen	36	26
Gemüse und Erdbeeren zusammen	18	19
Blumen und Zierpflanzen zusammen	19	7
Stillegelegte Flächen mit Beihilfe- / Prämienanspruch	189	492
Brache ohne Beihilfe- / Prämienanspruch	18	22
Dauerkulturen zusammen	46	124
Baum- und Beerenobst einschl. Nüsse	41	108
Rebflächen	—	—
Baumschulen	3	•
Dauergrünland zusammen	1 640	34 177
Wiesen	900	14 246
Weiden (einschl. Mähweiden und Almen)	1 114	17 736
Produktionsfläche für Speisepilze	1	•

1) Einschließlich Saatguterzeugung. —2) Einschließlich Teigreife.

2. T 0101 Landwirtschaftliche Betriebe insgesamt 2010 nach jeweiligen Flächen und Anbaukulturen

Verwaltungsbezirk Fläche und Anbaukultur (Hauptnutzungsart / Kulturart / Fruchtart)	Betriebe	Jeweilige Fläche
	Anzahl	ha
Hersfeld-Rotenburg		
Betriebsfläche insgesamt	883	38 916
Landwirtschaftlich genutzte Fläche zusammen	882	36 048
Ackerland zusammen	799	22 119
Getreide zur Körnergewinnung ¹⁾ zusammen	728	14 132
Weizen zusammen	569	5 662
Winterweizen einschl. Dinkel und Einkorn	559	5 535
Sommerweizen	21	110
Hartweizen (Durum)	4	18
Roggen und Wintermenggetreide	210	1 058
Triticale	329	1 577
Gerste zusammen	642	5 033
Wintergerste	604	4 583
Sommergerste	187	450
Hafer	293	649
Sommermenggetreide	38	120
Körnermais / Mais zum Ausreifen (einschl. CCM)	13	33
Pflanzen zur Grünernte zusammen	412	3 458
Getreide zur Ganzpflanzenernte ²⁾	17	200
Silomais / Grünmais	226	1 685
Leguminosen zur Ganzpflanzenernte	87	420
Feldgras / Grasanbau auf dem Ackerland	222	1 134
andere Pflanzen zur Ganzpflanzenernte	7	19
Hackfrüchte zusammen	222	54
Kartoffeln zusammen	218	44
Speisekartoffeln	206	42
andere Kartoffeln (Industrie-, Futter- und Pflanzkartoffeln)	16	3
Zuckerrüben ohne Saatguterzeugung	3	8
andere Hackfrüchte ohne Saatguterzeugung	11	2
Hülsenfrüchte zur Körnergewinnung ¹⁾ zusammen	66	233
Erbsen	41	75
Ackerbohnen	16	115
Süßlupinen	13	43
Handelsgewächse zusammen	309	3 351
Ölfrüchte zur Körnergewinnung ¹⁾ zusammen	309	3 341
Winterraps	300	3 315
Sommerraps, Winter- und Sommerrüben	1	.
Sonnenblumen	1	.
Öllein (Leinsamen)	2	.
andere Ölfrüchte zur Körnergewinnung ¹⁾	10	18
weitere Handelsgewächse zusammen	3	10
Gemüse, Erdbeeren u.a. Gartengewächse zusammen	18	13
Gemüse und Erdbeeren zusammen	8	10
Blumen und Zierpflanzen zusammen	12	3
Stillegelegte Flächen mit Beihilfe- / Prämienanspruch	234	791
Brache ohne Beihilfe- / Prämienanspruch	16	14
Dauerkulturen zusammen	23	35
Baum- und Beerenobst einschl. Nüsse	18	27
Rebflächen	—	—
Baumschulen	4	6
Dauergrünland zusammen	830	13 884
Wiesen	480	5 645
Weiden (einschl. Mähweiden und Almen)	520	7 428
Produktionsfläche für Speisepilze	—	—

1) Einschließlich Saatguterzeugung. —2) Einschließlich Teigreife.

2. T 0101 Landwirtschaftliche Betriebe insgesamt 2010 nach jeweiligen Flächen und Anbaukulturen

Verwaltungsbezirk Fläche und Anbaukultur (Hauptnutzungsart / Kulturart / Fruchtart)	Betriebe	Jeweilige Fläche
	Anzahl	ha
Kassel		
Betriebsfläche insgesamt	973	55 345
Landwirtschaftlich genutzte Fläche zusammen	973	50 604
Ackerland zusammen	876	39 576
Getreide zur Körnergewinnung ¹⁾ zusammen	815	25 864
Weizen zusammen	783	15 887
Winterweizen einschl. Dinkel und Einkorn	775	15 768
Sommerweizen	21	104
Hartweizen (Durum)	4	15
Roggen und Wintermenggetreide	116	789
Triticale	136	751
Gerste zusammen	707	7 660
Wintergerste	691	7 460
Sommergerste	61	201
Hafer	278	667
Sommermenggetreide	11	22
Körnermais / Mais zum Ausreifen (einschl. CCM)	14	41
Pflanzen zur Grünernte zusammen	496	4 518
Getreide zur Ganzpflanzenernte ²⁾	27	183
Silomais / Grünmais	280	2 682
Leguminosen zur Ganzpflanzenernte	86	493
Feldgras / Grasanbau auf dem Ackerland	287	1 134
andere Pflanzen zur Ganzpflanzenernte	8	26
Hackfrüchte zusammen	304	1 443
Kartoffeln zusammen	143	217
Speisekartoffeln	133	205
andere Kartoffeln (Industrie-, Futter- und Pflanzkartoffeln)	11	12
Zuckerrüben ohne Saatguterzeugung	178	1 212
andere Hackfrüchte ohne Saatguterzeugung	19	14
Hülsenfrüchte zur Körnergewinnung ¹⁾ zusammen	65	285
Erbsen	43	126
Ackerbohnen	24	151
Süßlupinen	3	7
Handelsgewächse zusammen	543	6 659
Ölfrüchte zur Körnergewinnung ¹⁾ zusammen	540	6 653
Winterraps	538	6 642
Sommerraps, Winter- und Sommerrüben	2	.
Sonnenblumen	2	.
Öllein (Leinsamen)	1	.
andere Ölfrüchte zur Körnergewinnung ¹⁾	1	.
weitere Handelsgewächse zusammen	6	6
Gemüse, Erdbeeren u.a. Gartengewächse zusammen	41	199
Gemüse und Erdbeeren zusammen	26	190
Blumen und Zierpflanzen zusammen	18	8
Stillegelegte Flächen mit Beihilfe- / Prämienanspruch	177	480
Brache ohne Beihilfe- / Prämienanspruch	16	40
Dauerkulturen zusammen	37	209
Baum- und Beerenobst einschl. Nüsse	23	145
Rebflächen	1	.
Baumschulen	7	38
Dauergrünland zusammen	784	10 809
Wiesen	417	3 879
Weiden (einschl. Mähweiden und Almen)	501	6 006
Produktionsfläche für Speisepilze	—	—

1) Einschließlich Saatguterzeugung. —2) Einschließlich Teigreife.

2. T 0101 Landwirtschaftliche Betriebe insgesamt 2010 nach jeweiligen Flächen und Anbaukulturen

Verwaltungsbezirk Fläche und Anbaukultur (Hauptnutzungsart / Kulturart / Fruchtart)	Betriebe	Jeweilige Fläche
	Anzahl	ha
Schwalm-Eder-Kreis		
Betriebsfläche insgesamt	1 429	71 261
Landwirtschaftlich genutzte Fläche zusammen	1 428	69 136
Ackerland zusammen	1 315	53 655
Getreide zur Körnergewinnung ¹⁾ zusammen	1 261	35 699
Weizen zusammen	1 168	23 078
Winterweizen einschl. Dinkel und Einkorn	1 158	22 816
Sommerweizen	68	251
Hartweizen (Durum)	4	12
Roggen und Wintermenggetreide	130	590
Triticale	309	1 483
Gerste zusammen	1 086	9 778
Wintergerste	1 053	9 509
Sommergerste	141	269
Hafer	315	584
Sommermenggetreide	28	64
Körnermais / Mais zum Ausreifen (einschl. CCM)	19	99
Pflanzen zur Grünernte zusammen	645	5 491
Getreide zur Ganzpflanzenernte ²⁾	20	112
Silomais / Grünmais	454	3 918
Leguminosen zur Ganzpflanzenernte	81	418
Feldgras / Grasanbau auf dem Ackerland	309	1 026
andere Pflanzen zur Ganzpflanzenernte	9	16
Hackfrüchte zusammen	584	2 825
Kartoffeln zusammen	239	179
Speisekartoffeln	231	176
andere Kartoffeln (Industrie-, Futter- und Pflanzkartoffeln)	11	3
Zuckerrüben ohne Saatguterzeugung	402	2 583
andere Hackfrüchte ohne Saatguterzeugung	30	64
Hülsenfrüchte zur Körnergewinnung ¹⁾ zusammen	71	202
Erbsen	55	129
Ackerbohnen	20	70
Süßlupinen	2	•
Handelsgewächse zusammen	788	7 926
Ölfrüchte zur Körnergewinnung ¹⁾ zusammen	786	7 907
Winterraps	785	7 907
Sommerraps, Winter- und Sommerrüben	—	—
Sonnenblumen	1	•
Öllein (Leinsamen)	—	—
andere Ölfrüchte zur Körnergewinnung ¹⁾	1	•
weitere Handelsgewächse zusammen	6	19
Gemüse, Erdbeeren u.a. Gartengewächse zusammen	69	510
Gemüse und Erdbeeren zusammen	58	507
Blumen und Zierpflanzen zusammen	12	3
Stillegelegte Flächen mit Beihilfe- / Prämienanspruch	333	912
Brache ohne Beihilfe- / Prämienanspruch	14	8
Dauerkulturen zusammen	31	52
Baum- und Beerenobst einschl. Nüsse	19	9
Rebflächen	1	•
Baumschulen	3	1
Dauergrünland zusammen	1 204	15 404
Wiesen	789	7 916
Weiden (einschl. Mähweiden und Almen)	640	6 240
Produktionsfläche für Speisepilze	1	•

1) Einschließlich Saatguterzeugung. —2) Einschließlich Teigreife.

2. T 0101 Landwirtschaftliche Betriebe insgesamt 2010 nach jeweiligen Flächen und Anbaukulturen

Verwaltungsbezirk Fläche und Anbaukultur (Hauptnutzungsart / Kulturart / Fruchtart)	Betriebe	Jeweilige Fläche
	Anzahl	ha
Waldeck-Frankenberg		
Betriebsfläche insgesamt	1 748	83 464
Landwirtschaftlich genutzte Fläche zusammen	1 748	68 651
Ackerland zusammen	1 529	39 703
Getreide zur Körnergewinnung ¹⁾ zusammen	1 384	25 417
Weizen zusammen	995	10 808
Winterweizen einschl. Dinkel und Einkorn	986	10 739
Sommerweizen	14	42
Hartweizen (Durum)	5	27
Roggen und Wintermenggetreide	293	1 326
Triticale	481	1 813
Gerste zusammen	1 197	9 540
Wintergerste	1 103	8 602
Sommergerste	322	938
Hafer	678	1 678
Sommermenggetreide	63	163
Körnermais / Mais zum Ausreifen (einschl. CCM)	11	52
Pflanzen zur Grünernte zusammen	866	7 210
Getreide zur Ganzpflanzenernte ²⁾	29	208
Silomais / Grünmais	504	4 510
Leguminosen zur Ganzpflanzenernte	155	663
Feldgras / Grasanbau auf dem Ackerland	487	1 814
andere Pflanzen zur Ganzpflanzenernte	11	16
Hackfrüchte zusammen	344	292
Kartoffeln zusammen	301	112
Speisekartoffeln	287	102
andere Kartoffeln (Industrie-, Futter- und Pflanzkartoffeln)	21	11
Zuckerrüben ohne Saatguterzeugung	36	162
andere Hackfrüchte ohne Saatguterzeugung	26	18
Hülsenfrüchte zur Körnergewinnung ¹⁾ zusammen	58	184
Erbsen	36	59
Ackerbohnen	19	119
Süßlupinen	3	5
Handelsgewächse zusammen	606	5 914
Ölfrüchte zur Körnergewinnung ¹⁾ zusammen	600	5 885
Winterraps	593	5 868
Sommerraps, Winter- und Sommerrüben	4	11
Sonnenblumen	3	1
Öllein (Leinsamen)	1	•
andere Ölfrüchte zur Körnergewinnung ¹⁾	4	2
weitere Handelsgewächse zusammen	11	30
Gemüse, Erdbeeren u.a. Gartengewächse zusammen	24	16
Gemüse und Erdbeeren zusammen	11	11
Blumen und Zierpflanzen zusammen	14	5
Stillegelegte Flächen mit Beihilfe- / Prämienanspruch	221	499
Brache ohne Beihilfe- / Prämienanspruch	24	24
Dauerkulturen zusammen	32	85
Baum- und Beerenobst einschl. Nüsse	20	32
Rebflächen	—	—
Baumschulen	2	•
Dauergrünland zusammen	1 602	28 849
Wiesen	810	10 550
Weiden (einschl. Mähweiden und Almen)	1 144	17 136
Produktionsfläche für Speisepilze	—	—

1) Einschließlich Saatguterzeugung. —2) Einschließlich Teigreife.

2. T 0101 Landwirtschaftliche Betriebe insgesamt 2010 nach jeweiligen Flächen und Anbaukulturen

Verwaltungsbezirk Fläche und Anbaukultur (Hauptnutzungsart / Kulturart / Fruchtart)	Betriebe	Jeweilige Fläche
	Anzahl	ha
Werra-Meißner-Kreis		
Betriebsfläche insgesamt	744	43 942
Landwirtschaftlich genutzte Fläche zusammen	743	38 791
Ackerland zusammen	606	24 833
Getreide zur Körnergewinnung ¹⁾ zusammen	543	15 527
Weizen zusammen	452	8 531
Winterweizen einschl. Dinkel und Einkorn	441	8 300
Sommerweizen	28	222
Hartweizen (Durum)	3	9
Roggen und Wintermenggetreide	93	598
Triticale	185	966
Gerste zusammen	473	4 972
Wintergerste	434	4 178
Sommergerste	186	795
Hafer	187	351
Sommermenggetreide	14	47
Körnermais / Mais zum Ausreifen (einschl. CCM)	7	58
Pflanzen zur Grünernte zusammen	312	3 363
Getreide zur Ganzpflanzenernte ²⁾	5	33
Silomais / Grünmais	147	1 385
Leguminosen zur Ganzpflanzenernte	81	451
Feldgras / Grasanbau auf dem Ackerland	206	1 443
andere Pflanzen zur Ganzpflanzenernte	9	51
Hackfrüchte zusammen	223	656
Kartoffeln zusammen	169	83
Speisekartoffeln	160	45
andere Kartoffeln (Industrie-, Futter- und Pflanzkartoffeln)	10	•
Zuckerrüben ohne Saatguterzeugung	64	566
andere Hackfrüchte ohne Saatguterzeugung	21	7
Hülsenfrüchte zur Körnergewinnung ¹⁾ zusammen	38	118
Erbsen	29	76
Ackerbohnen	12	40
Süßlupinen	2	•
Handelsgewächse zusammen	293	4 179
Ölfrüchte zur Körnergewinnung ¹⁾ zusammen	290	4 171
Winterraps	287	4 162
Sommerraps, Winter- und Sommerrüben	1	•
Sonnenblumen	—	—
Öllein (Leinsamen)	—	—
andere Ölfrüchte zur Körnergewinnung ¹⁾	5	3
weitere Handelsgewächse zusammen	3	8
Gemüse, Erdbeeren u.a. Gartengewächse zusammen	33	49
Gemüse und Erdbeeren zusammen	24	41
Blumen und Zierpflanzen zusammen	17	8
Stillegelegte Flächen mit Beihilfe- / Prämienanspruch	198	877
Brache ohne Beihilfe- / Prämienanspruch	15	18
Dauerkulturen zusammen	78	261
Baum- und Beerenobst einschl. Nüsse	71	238
Rebflächen	—	—
Baumschulen	1	•
Dauergrünland zusammen	660	13 691
Wiesen	369	5 356
Weiden (einschl. Mähweiden und Almen)	448	7 475
Produktionsfläche für Speisepilze	1	•

1) Einschließlich Saatguterzeugung. —2) Einschließlich Teigreife.

2. T 0101 Landwirtschaftliche Betriebe insgesamt 2010 nach jeweiligen Flächen und Anbaukulturen

Verwaltungsbezirk Fläche und Anbaukultur (Hauptnutzungsart / Kulturart / Fruchtart)	Betriebe	Jeweilige Fläche
	Anzahl	ha
Reg.-Bez. K a s s e l		
Betriebsfläche insgesamt	7 569	360 523
Landwirtschaftlich genutzte Fläche zusammen	7 564	326 060
Ackerland zusammen	6 593	207 894
Getreide zur Körnergewinnung ¹⁾ zusammen	6 006	134 565
Weizen zusammen	4 781	70 446
Winterweizen einschl. Dinkel und Einkorn	4 721	69 539
Sommerweizen	170	803
Hartweizen (Durum)	27	103
Roggen und Wintermenggetreide	1 177	6 172
Triticale	2 070	8 924
Gerste zusammen	5 152	43 354
Wintergerste	4 835	40 177
Sommergerste	1 166	3 176
Hafer	2 154	4 592
Sommermenggetreide	285	658
Körnermais / Mais zum Ausreifen (einschl. CCM)	76	304
Pflanzen zur Grünernte zusammen	3 600	29 844
Getreide zur Ganzpflanzenernte ²⁾	133	972
Silomais / Grünmais	2 097	17 755
Leguminosen zur Ganzpflanzenernte	692	3 178
Feldgras / Grasanbau auf dem Ackerland	1 910	7 791
andere Pflanzen zur Ganzpflanzenernte	54	148
Hackfrüchte zusammen	2 043	5 363
Kartoffeln zusammen	1 431	718
Speisekartoffeln	1 356	647
andere Kartoffeln (Industrie-, Futter- und Pflanzkartoffeln)	94	71
Zuckerrüben ohne Saatguterzeugung	684	4 537
andere Hackfrüchte ohne Saatguterzeugung	122	107
Hülsenfrüchte zur Körnergewinnung ¹⁾ zusammen	351	1 171
Erbsen	235	513
Ackerbohnen	106	572
Süßlupinen	29	74
Handelsgewächse zusammen	2 915	31 446
Ölfrüchte zur Körnergewinnung ¹⁾ zusammen	2 899	31 368
Winterraps	2 873	31 290
Sommerraps, Winter- und Sommerrüben	11	35
Sonnenblumen	7	2
Öllein (Leinsamen)	4	10
andere Ölfrüchte zur Körnergewinnung ¹⁾	25	30
weitere Handelsgewächse zusammen	34	78
Gemüse, Erdbeeren u.a. Gartengewächse zusammen	235	835
Gemüse und Erdbeeren zusammen	150	794
Blumen und Zierpflanzen zusammen	104	39
Stillegelegte Flächen mit Beihilfe- / Prämienanspruch	1 354	4 055
Brache ohne Beihilfe- / Prämienanspruch	105	127
Dauerkulturen zusammen	248	768
Baum- und Beerenobst einschl. Nüsse	192	559
Rebflächen	2	.
Baumschulen	21	55
Dauergrünland zusammen	6 739	117 319
Wiesen	3 772	47 627
Weiden (einschl. Mähweiden und Almen)	4 376	62 145
Produktionsfläche für Speisepilze	3	.

1) Einschließlich Saatguterzeugung. —2) Einschließlich Teigreife.

**3. T 0105 Landwirtschaftliche Betriebe mit Ackerland
und mit Anbau von ausgewählten Getreidearten sowie Winterraps zur Körnergewinnung¹⁾
und Silomais/Grünmais 2010 nach Größenklassen des Ackerlands**

Lfd. Nr.	Ackerland von ... bis unter ... ha	Ackerland insgesamt	Anbau von ausgewählten Ackerkulturen					
			Winter- weizen ²⁾	Roggen und Wintermeng- getreide	Wintergerste	Sommergerste	Winterraps	Silomais/ Grünmais
			1	2	3	4	5	6
Hessen								
Anzahl Betriebe								
01	Unter 5	2 774	854	185	802	500	129	178
02	5 bis unter 10	2 380	1 490	414	1 453	667	513	402
03	10 bis unter 20	2 997	2 351	620	2 089	800	1 187	800
04	20 bis unter 30	1 543	1 315	314	1 125	380	758	594
05	30 bis unter 50	1 961	1 807	372	1 482	463	1 202	861
06	50 bis unter 100	1 935	1 842	403	1 486	435	1 371	946
07	100 bis unter 200	800	769	160	618	186	636	358
08	200 bis unter 500	178	176	33	143	47	159	79
09	500 und mehr	6	6	2	4	4	5	2
10	I n s g e s a m t	14 574	10 610	2 503	9 202	3 482	5 960	4 220
Fläche in ha								
11	Unter 5	6 754	1 007	220	925	485	200	238
12	5 bis unter 10	17 523	3 775	783	3 223	1 159	1 101	999
13	10 bis unter 20	43 802	11 737	1 904	8 117	2 243	4 523	3 169
14	20 bis unter 30	38 028	11 538	1 419	6 470	1 657	4 243	3 437
15	30 bis unter 50	76 315	25 383	2 366	12 321	2 519	9 866	7 288
16	50 bis unter 100	133 967	47 947	3 775	19 293	3 732	19 291	12 642
17	100 bis unter 200	107 523	41 441	2 904	14 424	2 513	17 390	6 934
18	200 bis unter 500	49 105	20 468	•	6 334	1 285	9 788	•
19	500 und mehr	3 721	1 313	•	201	291	409	•
20	I n s g e s a m t	476 737	164 610	14 281	71 310	15 883	66 809	36 645

1) Einschließlich Saatguterzeugung. —2) Einschließlich Dinkel und Einkorn.

**3. T 0105 Landwirtschaftliche Betriebe mit Ackerland
und mit Anbau von ausgewählten Getreidearten sowie Winterraps zur Körnergewinnung¹⁾
und Silomais/Grünmais 2010 nach Größenklassen des Ackerlands**

Lfd. Nr.	Ackerland von ... bis unter ... ha	Ackerland insgesamt	Anbau von ausgewählten Ackerkulturen					
			Winter- weizen ²⁾	Roggen und Wintermeng- getreide	Wintergerste	Sommergerste	Winterraps	Silomais/ Grünmais
			1	2	3	4	5	6
Reg.-Bez. Darmstadt								
Anzahl Betriebe								
01	Unter 5	859	245	34	173	121	34	72
02	5 bis unter 10	573	326	70	253	137	87	123
03	10 bis unter 20	778	590	138	401	232	238	213
04	20 bis unter 30	452	378	87	276	109	179	154
05	30 bis unter 50	633	584	111	392	185	336	214
06	50 bis unter 100	678	639	134	436	189	421	259
07	100 bis unter 200	294	273	67	187	84	204	106
08	200 bis unter 500	53	51	7	29	19	39	16
09	500 und mehr	—	—	—	—	—	—	—
10	I n s g e s a m t	4 320	3 086	648	2 147	1 076	1 538	1 157
Fläche in ha								
11	Unter 5	•	•	45	•	121	•	95
12	5 bis unter 10	4 229	965	153	487	265	228	329
13	10 bis unter 20	11 395	3 380	525	1 348	789	922	1 021
14	20 bis unter 30	11 198	3 802	471	1 302	579	968	994
15	30 bis unter 50	24 526	9 208	847	2 554	1 168	2 662	1 735
16	50 bis unter 100	47 203	18 316	1 424	4 235	1 940	5 317	3 499
17	100 bis unter 200	39 043	14 770	1 318	3 253	1 241	4 997	2 097
18	200 bis unter 500	•	•	169	•	543	•	479
19	500 und mehr	—	—	—	—	—	—	—
20	I n s g e s a m t	152 898	56 194	4 953	14 324	6 646	17 152	10 248

1) Einschließlich Saatguterzeugung. —2) Einschließlich Dinkel und Einkorn.

**3. T 0105 Landwirtschaftliche Betriebe mit Ackerland
und mit Anbau von ausgewählten Getreidearten sowie Winterraps zur Körnergewinnung¹⁾
und Silomais/Grünmais 2010 nach Größenklassen des Ackerlands**

Lfd. Nr.	Ackerland von ... bis unter ... ha	Ackerland insgesamt	Anbau von ausgewählten Ackerkulturen					
			Winter- weizen ²⁾	Roggen und Wintermeng- getreide	Wintergerste	Sommergerste	Winterraps	Silomais/ Grünmais
			1	2	3	4	5	6
Reg.-Bez. Gießen								
Anzahl Betriebe								
01	Unter 5	682	251	48	161	164	33	37
02	5 bis unter 10	636	444	127	371	259	134	76
03	10 bis unter 20	823	669	207	574	284	363	175
04	20 bis unter 30	376	337	82	250	148	196	118
05	30 bis unter 50	456	429	78	330	163	285	195
06	50 bis unter 100	450	437	89	346	144	328	245
07	100 bis unter 200	194	192	37	152	63	169	98
08	200 bis unter 500	42	42	9	35	13	40	22
09	500 und mehr	2	2	1	1	2	1	—
10	I n s g e s a m t	3 661	2 803	678	2 220	1 240	1 549	966
Fläche in ha								
11	Unter 5	•	•	63	•	172	•	47
12	5 bis unter 10	4 671	1 064	208	810	503	249	151
13	10 bis unter 20	12 025	3 236	515	2 129	848	1 384	576
14	20 bis unter 30	9 285	2 801	328	1 381	738	1 151	606
15	30 bis unter 50	17 803	5 669	480	2 682	918	2 478	1 521
16	50 bis unter 100	31 334	10 730	650	4 564	1 240	4 914	3 315
17	100 bis unter 200	26 579	10 298	601	3 690	878	5 272	1 922
18	200 bis unter 500	•	•	•	•	•	•	505
19	500 und mehr	•	•	•	•	•	•	—
20	I n s g e s a m t	115 945	38 876	3 156	16 808	6 061	18 367	8 642

1) Einschließlich Saatguterzeugung. —2) Einschließlich Dinkel und Einkorn.

**3. T 0105 Landwirtschaftliche Betriebe mit Ackerland
und mit Anbau von ausgewählten Getreidearten sowie Winterraps zur Körnergewinnung¹⁾
und Silomais/Grünmais 2010 nach Größenklassen des Ackerlands**

Lfd. Nr.	Ackerland von ... bis unter ... ha	Ackerland insgesamt	Anbau von ausgewählten Ackerkulturen					
			Winter- weizen ²⁾	Roggen und Wintermeng- getreide	Wintergerste	Sommergerste	Winterraps	Silomais/ Grünmais
			1	2	3	4	5	6
Reg.-Bez. Kassel								
Anzahl Betriebe								
01	Unter 5	1 233	358	103	468	215	62	69
02	5 bis unter 10	1 171	720	217	829	271	292	203
03	10 bis unter 20	1 396	1 092	275	1 114	284	586	412
04	20 bis unter 30	715	600	145	599	123	383	322
05	30 bis unter 50	872	794	183	760	115	581	452
06	50 bis unter 100	807	766	180	704	102	622	442
07	100 bis unter 200	312	304	56	279	39	263	154
08	200 bis unter 500	83	83	17	79	15	80	41
09	500 und mehr	4	4	1	3	2	4	2
10	I n s g e s a m t	6 593	4 721	1 177	4 835	1 166	2 873	2 097
Fläche in ha								
11	Unter 5	•	•	112	•	192	•	96
12	5 bis unter 10	8 623	1 746	421	1 926	392	624	519
13	10 bis unter 20	20 383	5 121	864	4 640	606	2 217	1 572
14	20 bis unter 30	17 544	4 935	620	3 787	340	2 123	1 837
15	30 bis unter 50	33 985	10 505	1 038	7 085	433	4 725	4 032
16	50 bis unter 100	55 431	18 902	1 700	10 494	552	9 060	5 828
17	100 bis unter 200	41 900	16 373	985	7 481	395	7 122	2 915
18	200 bis unter 500	24 385	10 559	•	3 998	•	4 952	•
19	500 und mehr	•	•	•	•	•	•	•
20	I n s g e s a m t	207 894	69 539	6 172	40 177	3 176	31 290	17 755

1) Einschließlich Saatguterzeugung. —2) Einschließlich Dinkel und Einkorn.

Karte T0105: Anteil des Silomais am Ackerland insgesamt

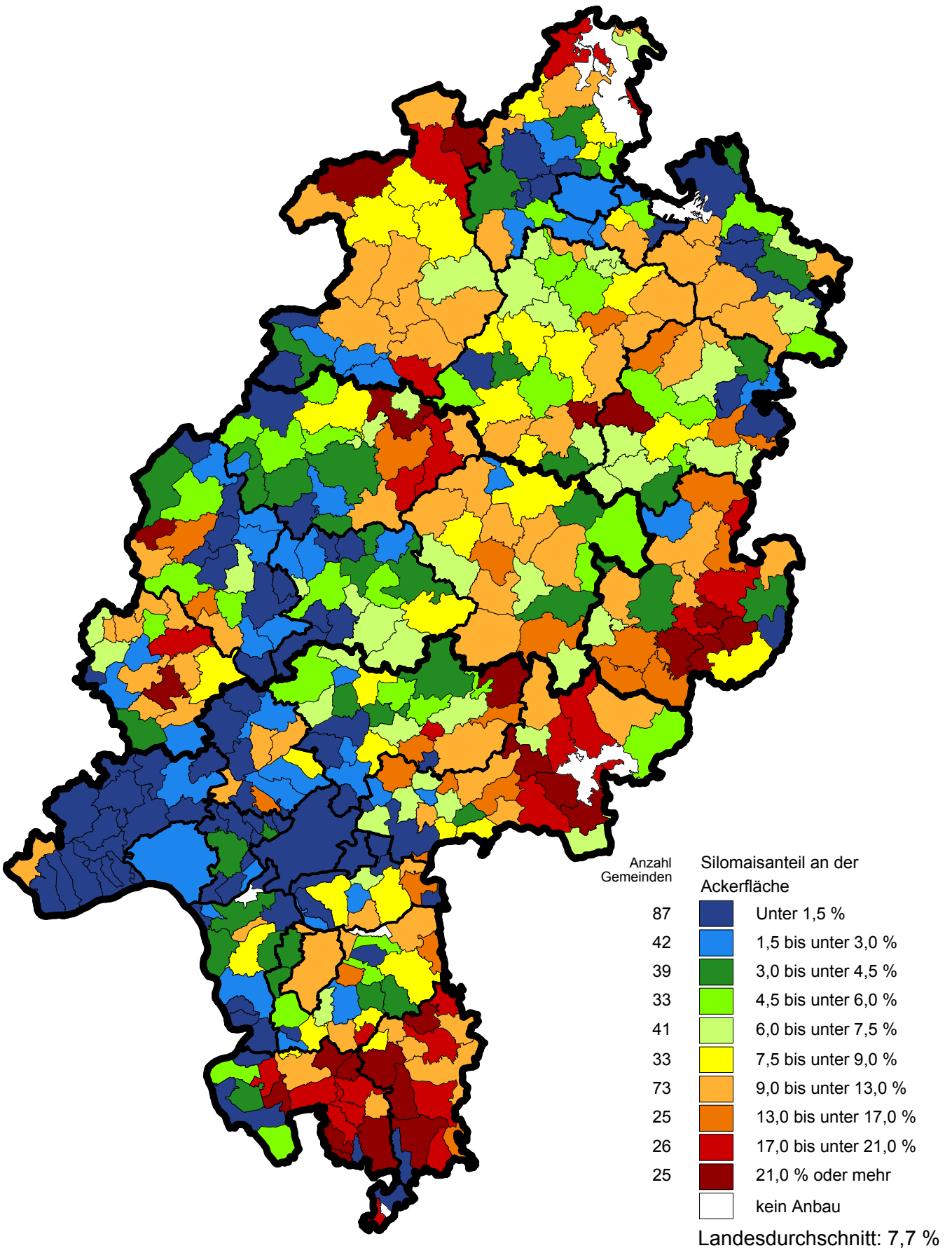

4. T 0103 Landwirtschaftliche Betriebe 2010 nach Betriebsfläche, ausgewählten Hauptnutzungs- und Kulturarten

Land	Betriebsfläche insgesamt ¹⁾	Und zwar				
		Landwirtschaft- lich genutzte Fläche	Ackerland	Dauerkulturen	Dauergrünland	Waldfläche und Kurzumtriebs- plantagen
Regierungsbezirk						
Kreis						
Gemeinde	1	2	3	4	5	6
06 Hessen						
Anzahl Betriebe	17 805	17 789	14 574	1 480	15 081	5 368
Fläche in ha	816 178	766 437	476 737	5 851	283 666	41 797
064 Reg.-Bez. Darmstadt						
Anzahl Betriebe	5 780	5 772	4 320	1 061	4 346	1 271
Fläche in ha	245 923	236 695	152 898	4 824	78 906	6 383
06411 Darmstadt, Wissenschaftsstadt						
Anzahl Betriebe	34	34	25	3	25	3
Fläche in ha	1 863	1 839	1 393	•	•	1
06412 Frankfurt am Main, Stadt						
Anzahl Betriebe	116	116	101	21	45	4
Fläche in ha	4 303	4 231	3 482	116	633	•
06413 Offenbach am Main, Stadt						
Anzahl Betriebe	8	8	7	2	4	—
Fläche in ha	292	288	189	•	•	—
06414 Wiesbaden, Landeshauptstadt						
Anzahl Betriebe	163	163	122	83	72	6
Fläche in ha	5 370	5 298	4 064	291	939	•
06431 Landkreis Bergstraße						
Anzahl Betriebe	635	634	408	83	526	314
Fläche in ha	24 945	23 399	13 043	358	9 993	1 251
06431001 Abtsteinach						
Anzahl Betriebe	11	11	3	—	11	10
Fläche in ha	459	357	•	—	•	97
06431002 Bensheim, Stadt						
Anzahl Betriebe	67	66	39	26	45	20
Fläche in ha	2 072	2 001	1 075	133	792	46
06431003 Biblis						
Anzahl Betriebe	23	23	20	1	16	7
Fläche in ha	2 148	2 133	1 892	•	•	4
06431004 Birkenau						
Anzahl Betriebe	35	35	20	1	34	26
Fläche in ha	1 205	1 077	230	•	•	112
06431005 Bürstadt, Stadt						
Anzahl Betriebe	28	28	27	—	15	—
Fläche in ha	1 636	1 619	1 466	—	153	—
06431006 Einhausen						
Anzahl Betriebe	15	15	14	—	9	—
Fläche in ha	465	457	337	—	120	—
06431007 Fürth						
Anzahl Betriebe	56	56	40	4	55	38
Fläche in ha	1 651	1 492	454	3	1 035	133
06431008 Gorxheimertal						
Anzahl Betriebe	11	11	3	2	11	11
Fläche in ha	377	278	•	•	261	91
06431009 Grasellenbach						
Anzahl Betriebe	13	13	9	5	13	10
Fläche in ha	624	564	110	13	442	56

1) Einschließlich Betriebe ohne landwirtschaftlich genutzte Fläche.

4. T 0103 Landwirtschaftliche Betriebe 2010 nach Betriebsfläche, ausgewählten Hauptnutzungs- und Kulturarten

Land Regierungsbezirk Kreis Gemeinde	Betriebsfläche insgesamt ¹⁾	Und zwar				
		Landwirtschaft- lich genutzte Fläche	Ackerland	Dauerkulturen	Dauergrünland	Waldfläche und Kurzumtriebs- plantagen
	1	2	3	4	5	6
06431010 Groß-Rohrheim						
Anzahl Betriebe	9	9	8	—	6	1
Fläche in ha	920	913	889	—	24	•
06431011 Heppenheim (Bergstraße)						
Anzahl Betriebe	78	78	42	31	63	39
Fläche in ha	1 834	1 714	750	168	795	96
06431012 Hirschhorn (Neckar), Stadt						
Anzahl Betriebe	5	5	1	—	5	4
Fläche in ha	127	59	•	—	•	67
06431013 Lampertheim, Stadt						
Anzahl Betriebe	56	56	54	2	25	2
Fläche in ha	3 829	3 787	3 477	•	•	•
06431014 Lautertal (Odenwald)						
Anzahl Betriebe	46	46	25	2	46	37
Fläche in ha	1 341	1 202	•	•	1 014	115
06431015 Lindenfels, Stadt						
Anzahl Betriebe	28	28	10	1	28	26
Fläche in ha	695	559	•	•	485	125
06431016 Lorsch, Stadt						
Anzahl Betriebe	12	12	10	—	11	1
Fläche in ha	711	704	489	—	215	•
06431017 Mörlenbach						
Anzahl Betriebe	32	32	21	1	32	20
Fläche in ha	890	805	•	•	607	68
06431018 Neckarsteinach, Stadt						
Anzahl Betriebe	5	5	2	—	5	2
Fläche in ha	118	115	•	—	88	•
06431019 Rimbach						
Anzahl Betriebe	42	42	25	1	42	30
Fläche in ha	1 103	1 008	•	•	831	81
06431020 Viernheim, Stadt						
Anzahl Betriebe	16	16	14	—	12	1
Fläche in ha	667	656	566	—	90	•
06431021 Wald-Michelbach						
Anzahl Betriebe	38	38	16	1	38	28
Fläche in ha	1 718	1 550	•	•	1 216	148
06431022 Zwingenberg, Stadt						
Anzahl Betriebe	9	9	5	5	4	1
Fläche in ha	355	349	300	21	28	•
06432 Landkreis Darmstadt-Dieburg						
Anzahl Betriebe	543	540	458	77	407	114
Fläche in ha	26 223	25 504	19 865	195	5 435	389
06432001 Alsbach-Hähnlein						
Anzahl Betriebe	18	18	16	2	12	2
Fläche in ha	809	803	746	•	•	•
06432002 Babenhausen, Stadt						
Anzahl Betriebe	39	39	33	1	31	5
Fläche in ha	1 923	1 894	1 348	•	•	4
06432003 Bickenbach						
Anzahl Betriebe	9	9	9	2	5	1
Fläche in ha	413	408	375	•	•	•

1) Einschließlich Betriebe ohne landwirtschaftlich genutzte Fläche.

**4. T 0103 Landwirtschaftliche Betriebe 2010 nach Betriebsfläche,
ausgewählten Hauptnutzungs- und Kulturarten**

Land	Betriebsfläche insgesamt ¹⁾	Und zwar				
		Landwirtschaft- lich genutzte Fläche	Ackerland	Dauerkulturen	Dauergrünland	Waldfläche und Kurzumtriebs- plantagen
Regierungsbezirk						
Kreis						
Gemeinde	1	2	3	4	5	6
06432004 Dieburg, Stadt						
Anzahl Betriebe	10	9	7	2	5	1
Fläche in ha	260	239	127	•	•	•
06432005 Eppertshausen						
Anzahl Betriebe	3	3	—	—	3	—
Fläche in ha	123	120	—	—	120	—
06432006 Erzhausen						
Anzahl Betriebe	5	5	5	—	4	—
Fläche in ha	171	168	131	—	38	—
06432007 Fischbachtal						
Anzahl Betriebe	20	20	16	4	19	11
Fläche in ha	510	466	145	9	311	39
06432008 Griesheim, Stadt						
Anzahl Betriebe	39	39	38	3	7	—
Fläche in ha	1 537	1 512	1 461	•	•	—
06432009 Groß-Bieberau, Stadt						
Anzahl Betriebe	19	19	18	3	16	7
Fläche in ha	852	840	642	2	195	5
06432010 Groß-Umstadt, Stadt						
Anzahl Betriebe	76	76	64	23	59	11
Fläche in ha	3 645	3 576	2 888	51	636	25
06432011 Groß-Zimmern						
Anzahl Betriebe	11	11	9	2	8	1
Fläche in ha	783	777	652	•	•	•
06432012 Messel						
Anzahl Betriebe	9	9	8	1	8	—
Fläche in ha	228	223	146	•	•	—
06432013 Modautal						
Anzahl Betriebe	35	35	24	2	34	27
Fläche in ha	1 165	1 055	•	•	672	95
06432014 Mühlital						
Anzahl Betriebe	22	22	18	2	21	8
Fläche in ha	965	937	•	•	437	16
06432015 Münster						
Anzahl Betriebe	9	9	8	1	7	—
Fläche in ha	644	638	590	•	•	—
06432016 Ober-Ramstadt, Stadt						
Anzahl Betriebe	23	23	19	2	21	4
Fläche in ha	1 662	1 637	1 152	•	•	5
06432017 Otzberg						
Anzahl Betriebe	38	38	34	8	31	17
Fläche in ha	2 630	2 483	2 059	23	401	119
06432018 Pfungstadt, Stadt						
Anzahl Betriebe	37	35	34	5	23	1
Fläche in ha	1 717	1 693	1 505	3	183	•
06432019 Reinheim, Stadt						
Anzahl Betriebe	30	30	28	2	24	1
Fläche in ha	1 758	1 688	1 501	•	•	•
06432020 Roßdorf						
Anzahl Betriebe	21	21	17	3	16	—
Fläche in ha	855	838	603	5	230	—

1) Einschließlich Betriebe ohne landwirtschaftlich genutzte Fläche.

4. T 0103 Landwirtschaftliche Betriebe 2010 nach Betriebsfläche, ausgewählten Hauptnutzungs- und Kulturarten

Land Regierungsbezirk Kreis Gemeinde	Betriebsfläche insgesamt ¹⁾	Und zwar				
		Landwirtschaft- lich genutzte Fläche	Ackerland	Dauerkulturen	Dauergrünland	Waldfläche und Kurzumtriebs- plantagen
	1	2	3	4	5	6
06432021 Schaaflheim						
Anzahl Betriebe	25	25	21	3	24	1
Fläche in ha	1 381	1 362	1 192	1	168	•
06432022 Seeheim-Jugenheim						
Anzahl Betriebe	20	20	10	4	18	10
Fläche in ha	425	403	135	13	254	16
06432023 Weiterstadt, Stadt						
Anzahl Betriebe	25	25	22	2	11	6
Fläche in ha	1 767	1 745	1 603	•	•	5
06433 Landkreis Groß-Gerau						
Anzahl Betriebe	327	326	295	40	171	38
Fläche in ha	16 691	16 468	14 005	93	2 363	18
06433001 Biebesheim am Rhein						
Anzahl Betriebe	20	20	19	—	13	1
Fläche in ha	1 153	1 142	935	—	206	•
06433002 Bischofsheim						
Anzahl Betriebe	7	7	5	4	4	—
Fläche in ha	383	374	254	32	•	—
06433003 Büttelborn						
Anzahl Betriebe	32	31	28	4	10	5
Fläche in ha	1 448	1 422	1 319	•	•	1
06433004 Gernsheim, Schöfferstadt						
Anzahl Betriebe	30	30	26	3	11	2
Fläche in ha	2 158	2 131	1 947	19	162	•
06433005 Ginsheim-Gustavsburg						
Anzahl Betriebe	10	10	10	1	3	—
Fläche in ha	479	474	400	•	•	—
06433006 Groß-Gerau, Stadt						
Anzahl Betriebe	49	49	43	10	35	4
Fläche in ha	2 241	2 215	1 882	11	322	3
06433007 Kelsterbach, Stadt						
Anzahl Betriebe	5	5	5	—	4	—
Fläche in ha	•	•	•	—	13	—
06433008 Mörfelden-Walldorf, Stadt						
Anzahl Betriebe	2	2	1	1	1	—
Fläche in ha	•	•	•	•	•	—
06433009 Nauheim						
Anzahl Betriebe	8	8	7	1	3	3
Fläche in ha	312	306	266	•	•	1
06433011 Riedstadt, Stadt						
Anzahl Betriebe	61	61	56	6	26	2
Fläche in ha	3 507	3 466	3 045	3	418	•
06433012 Rüsselsheim, Stadt						
Anzahl Betriebe	22	22	19	5	10	14
Fläche in ha	807	790	649	5	135	8
06433013 Stockstadt am Rhein						
Anzahl Betriebe	11	11	10	1	8	—
Fläche in ha	664	658	451	•	•	—
06433014 Trebur						
Anzahl Betriebe	70	70	66	4	43	7
Fläche in ha	3 317	3 270	2 725	9	535	2

1) Einschließlich Betriebe ohne landwirtschaftlich genutzte Fläche.

**4. T 0103 Landwirtschaftliche Betriebe 2010 nach Betriebsfläche,
ausgewählten Hauptnutzungs- und Kulturarten**

Land Regierungsbezirk Kreis Gemeinde	Betriebsfläche insgesamt ¹⁾	Und zwar				
		Landwirtschaft- lich genutzte Fläche	Ackerland	Dauerkulturen	Dauergrünland	Waldfläche und Kurzumtriebs- plantagen
		1	2	3	4	5
06434 Landkreis Hochtaunuskreis						
Anzahl Betriebe	272	271	211	37	230	25
Fläche in ha	12 014	11 843	7 356	74	4 409	47
06434001 Bad Homburg v. d. Höhe, Stadt						
Anzahl Betriebe	27	27	23	7	16	1
Fläche in ha	1 270	1 234	990	10	233	•
06434002 Friedrichsdorf, Stadt						
Anzahl Betriebe	15	15	15	5	11	—
Fläche in ha	850	842	615	15	212	—
06434003 Glashütten						
Anzahl Betriebe	6	6	5	—	6	1
Fläche in ha	216	214	78	—	136	•
06434004 Grävenwiesbach						
Anzahl Betriebe	25	25	21	3	25	6
Fläche in ha	2 064	2 052	1 538	2	512	5
06434005 Königstein im Taunus, Stadt						
Anzahl Betriebe	5	5	2	3	5	2
Fläche in ha	150	148	•	•	•	•
06434006 Kronberg im Taunus, Stadt						
Anzahl Betriebe	9	8	6	2	6	—
Fläche in ha	409	399	255	•	•	—
06434007 Neu-Anspach, Stadt						
Anzahl Betriebe	31	31	18	3	26	4
Fläche in ha	1 015	987	•	•	548	14
06434008 Oberursel (Taunus), Stadt						
Anzahl Betriebe	29	29	29	6	21	—
Fläche in ha	1 249	1 238	1 018	3	216	—
06434009 Schmitten						
Anzahl Betriebe	8	8	3	—	8	—
Fläche in ha	317	316	35	—	280	—
06434010 Steinbach (Taunus), Stadt						
Anzahl Betriebe	5	5	4	2	5	—
Fläche in ha	180	180	•	•	64	—
06434011 Usingen, Stadt						
Anzahl Betriebe	45	45	38	2	37	2
Fläche in ha	1 609	1 593	918	•	•	•
06434012 Wehrheim						
Anzahl Betriebe	34	34	26	—	32	1
Fläche in ha	1 644	1 628	885	—	743	•
06434013 Weilrod						
Anzahl Betriebe	33	33	21	4	32	8
Fläche in ha	1 042	1 013	471	4	536	11
06435 Landkreis Main-Kinzig-Kreis						
Anzahl Betriebe	1 127	1 127	911	66	1 037	316
Fläche in ha	46 503	45 475	23 177	147	22 139	476
06435001 Bad Orb, Stadt						
Anzahl Betriebe	23	23	16	1	23	5
Fläche in ha	716	700	•	•	470	10
06435002 Bad Soden-Salmünster, Stadt						
Anzahl Betriebe	74	74	58	2	74	27
Fläche in ha	2 615	2 549	•	•	1 679	28

1) Einschließlich Betriebe ohne landwirtschaftlich genutzte Fläche.

4. T 0103 Landwirtschaftliche Betriebe 2010 nach Betriebsfläche, ausgewählten Hauptnutzungs- und Kulturarten

Land Regierungsbezirk Kreis Gemeinde	Betriebsfläche insgesamt ¹⁾	Und zwar				
		Landwirtschaft- lich genutzte Fläche	Ackerland	Dauerkulturen	Dauergrünland	Waldfläche und Kurzumtriebs- plantagen
	1	2	3	4	5	6
06435003 Biebergemünd						
Anzahl Betriebe	32	32	20	—	32	8
Fläche in ha	911	898	237	—	660	6
06435004 Birstein						
Anzahl Betriebe	109	109	99	6	104	25
Fläche in ha	3 600	3 553	1 515	24	2 011	13
06435005 Brachtal						
Anzahl Betriebe	21	21	20	—	19	3
Fläche in ha	1 500	1 486	887	—	598	2
06435006 Bruchköbel, Stadt						
Anzahl Betriebe	47	47	40	5	39	—
Fläche in ha	1 929	1 913	1 411	•	•	—
06435007 Erlensee						
Anzahl Betriebe	14	14	12	3	11	—
Fläche in ha	520	514	314	3	198	—
06435008 Flörsbachtal						
Anzahl Betriebe	22	22	12	1	20	8
Fläche in ha	742	716	•	•	568	17
06435009 Freigericht						
Anzahl Betriebe	21	21	18	1	17	—
Fläche in ha	1 045	1 034	788	•	•	—
06435010 Gelnhausen, Barbarossast.						
Anzahl Betriebe	9	9	8	1	7	—
Fläche in ha	547	541	266	•	•	—
06435011 Großkrotzenburg						
Anzahl Betriebe	4	4	4	—	4	—
Fläche in ha	184	184	124	—	60	—
06435012 Gründau						
Anzahl Betriebe	29	29	26	4	28	2
Fläche in ha	2 092	2 036	1 488	2	547	•
06435013 Hammersbach						
Anzahl Betriebe	19	19	15	2	17	1
Fläche in ha	1 198	1 189	917	•	•	•
06435014 Hanau, Stadt						
Anzahl Betriebe	12	12	9	4	10	—
Fläche in ha	479	470	326	6	137	—
06435015 Hasselroth						
Anzahl Betriebe	10	10	9	1	8	1
Fläche in ha	831	828	701	•	•	•
06435016 Jossgrund						
Anzahl Betriebe	46	46	23	2	45	17
Fläche in ha	1 460	1 415	•	•	1 013	27
06435017 Langenselbold, Stadt						
Anzahl Betriebe	22	22	21	1	20	1
Fläche in ha	1 263	1 247	859	•	•	•
06435018 Linsengericht						
Anzahl Betriebe	21	21	13	3	19	—
Fläche in ha	963	953	621	•	•	—
06435019 Maintal, Stadt						
Anzahl Betriebe	25	25	23	3	17	—
Fläche in ha	1 322	1 314	970	3	341	—

1) Einschließlich Betriebe ohne landwirtschaftlich genutzte Fläche.

**4. T 0103 Landwirtschaftliche Betriebe 2010 nach Betriebsfläche,
ausgewählten Hauptnutzungs- und Kulturarten**

Land Regierungsbezirk Kreis Gemeinde	Betriebsfläche insgesamt ¹⁾	Und zwar				
		Landwirtschaftlich genutzte Fläche	Ackerland	Dauerkulturen	Dauergrünland	Waldfläche und Kurzumtriebsplantagen
		1	2	3	4	5
06435020 Neuberg						
Anzahl Betriebe	7	7	7	—	6	1
Fläche in ha	538	534	458	—	76	•
06435021 Nidderau, Stadt						
Anzahl Betriebe	52	52	50	6	34	—
Fläche in ha	3 267	3 244	2 426	6	811	—
06435022 Niederdorfelden						
Anzahl Betriebe	8	8	8	1	1	—
Fläche in ha	359	356	348	•	•	—
06435023 Rodenbach						
Anzahl Betriebe	8	8	6	—	7	—
Fläche in ha	352	349	222	—	127	—
06435024 Ronneburg						
Anzahl Betriebe	10	10	9	—	7	1
Fläche in ha	622	613	511	—	101	•
06435025 Schlüchtern, Stadt						
Anzahl Betriebe	132	132	104	5	132	77
Fläche in ha	5 132	4 906	1 454	20	3 432	168
06435026 Schöneck						
Anzahl Betriebe	26	26	25	4	19	2
Fläche in ha	1 263	1 244	1 133	4	107	•
06435027 Sinnatal						
Anzahl Betriebe	141	141	106	4	141	56
Fläche in ha	4 012	3 851	1 003	3	2 843	91
06435028 Steinau an der Straße, Stadt						
Anzahl Betriebe	148	148	123	5	144	74
Fläche in ha	5 669	5 485	1 912	4	3 570	96
06435029 Wächtersbach, Stadt						
Anzahl Betriebe	35	35	27	1	32	7
Fläche in ha	1 372	1 355	•	•	693	5
06436 Landkreis Main-Taunus-Kreis						
Anzahl Betriebe	226	226	157	96	119	12
Fläche in ha	7 708	7 599	5 619	451	1 527	24
06436001 Bad Soden am Taunus, Stadt						
Anzahl Betriebe	13	13	8	8	9	3
Fläche in ha	190	186	102	15	69	1
06436002 Eppstein, Stadt						
Anzahl Betriebe	9	9	4	1	8	2
Fläche in ha	349	336	139	•	•	•
06436003 Eschborn, Stadt						
Anzahl Betriebe	16	16	15	6	5	—
Fläche in ha	•	•	•	•	•	—
06436004 Flörsheim am Main, Stadt						
Anzahl Betriebe	35	35	20	15	16	—
Fläche in ha	1 309	1 298	1 043	54	202	—
06436005 Hattersheim am Main, Stadt						
Anzahl Betriebe	17	17	16	5	13	—
Fläche in ha	817	808	637	4	166	—
06436006 Hochheim am Main, Stadt						
Anzahl Betriebe	41	41	16	31	9	1
Fläche in ha	848	834	552	188	93	•

1) Einschließlich Betriebe ohne landwirtschaftlich genutzte Fläche.

**4. T 0103 Landwirtschaftliche Betriebe 2010 nach Betriebsfläche,
ausgewählten Hauptnutzungs- und Kulturarten**

Land Regierungsbezirk Kreis Gemeinde	Betriebsfläche insgesamt ¹⁾	Und zwar				
		Landwirtschaft- lich genutzte Fläche	Ackerland	Dauerkulturen	Dauergrünland	Waldfläche und Kurzumtriebs- plantagen
		1	2	3	4	5
06436007 Hofheim am Taunus, Kreisstadt						
Anzahl Betriebe	42	42	37	14	29	6
Fläche in ha	1 619	1 588	1 073	43	472	8
06436008 Kelkheim (Taunus), Stadt						
Anzahl Betriebe	16	16	10	4	11	—
Fläche in ha	423	420	257	14	149	—
06436009 Kriftel						
Anzahl Betriebe	12	12	9	12	—	—
Fläche in ha	216	213	96	118	—	—
06436010 Liederbach am Taunus						
Anzahl Betriebe	12	12	11	—	11	—
Fläche in ha	502	496	447	—	49	—
06436011 Schwalbach am Taunus, Stadt						
Anzahl Betriebe	3	3	3	—	2	—
Fläche in ha	•	•	•	—	•	—
06436012 Sulzbach (Taunus)						
Anzahl Betriebe	10	10	8	—	6	—
Fläche in ha	569	560	445	—	115	—
06437 Landkreis Odenwaldkreis						
Anzahl Betriebe	473	473	346	27	456	351
Fläche in ha	20 629	16 842	6 237	43	10 561	3 602
06437001 Bad König, Stadt						
Anzahl Betriebe	44	44	36	2	42	36
Fläche in ha	1 969	1 715	•	•	1 004	240
06437002 Beerfelden, Stadt						
Anzahl Betriebe	47	47	26	1	47	35
Fläche in ha	2 161	1 621	•	•	1 353	521
06437003 Brensbach						
Anzahl Betriebe	33	33	29	6	29	19
Fläche in ha	1 147	1 035	703	6	326	98
06437004 Breuberg, Stadt						
Anzahl Betriebe	13	13	8	2	12	8
Fläche in ha	430	408	•	•	227	18
06437005 Brombachtal						
Anzahl Betriebe	24	24	17	1	21	18
Fläche in ha	922	782	•	•	450	130
06437006 Erbach, Kreisstadt						
Anzahl Betriebe	41	41	24	4	40	23
Fläche in ha	1 986	1 492	560	2	930	478
06437007 Fränkisch-Crumbach						
Anzahl Betriebe	17	17	14	2	17	12
Fläche in ha	707	650	•	•	351	50
06437008 Hesseneck						
Anzahl Betriebe	8	8	6	—	8	5
Fläche in ha	272	258	79	—	180	11
06437009 Höchst i. Odw.						
Anzahl Betriebe	22	22	20	2	21	16
Fläche in ha	1 033	911	•	•	401	113
06437010 Lützelbach						
Anzahl Betriebe	27	27	22	3	27	20
Fläche in ha	1 077	936	477	2	456	130

1) Einschließlich Betriebe ohne landwirtschaftlich genutzte Fläche.

**4. T 0103 Landwirtschaftliche Betriebe 2010 nach Betriebsfläche,
ausgewählten Hauptnutzungs- und Kulturarten**

Land Regierungsbezirk Kreis Gemeinde	Betriebsfläche insgesamt ¹⁾	Und zwar				
		Landwirtschaft- lich genutzte Fläche	Ackerland	Dauerkulturen	Dauergrünland	Waldfläche und Kurzumtriebs- plantagen
		1	2	3	4	5
06437011 Michelstadt, Stadt						
Anzahl Betriebe	48	48	34	1	43	28
Fläche in ha	2 088	1 849	•	•	875	222
06437012 Mossautal						
Anzahl Betriebe	29	29	17	—	29	23
Fläche in ha	2 090	1 457	261	—	1 195	620
06437013 Reichelsheim (Odenwald)						
Anzahl Betriebe	90	90	74	3	90	83
Fläche in ha	3 695	3 069	•	•	2 248	582
06437014 Rothenberg						
Anzahl Betriebe	13	13	5	—	13	9
Fläche in ha	315	234	12	—	222	79
06437015 Sensbachtal						
Anzahl Betriebe	17	17	14	—	17	16
Fläche in ha	739	426	83	—	343	310
06438 Landkreis Offenbach						
Anzahl Betriebe	150	149	129	22	116	18
Fläche in ha	6 638	6 483	4 186	61	2 233	27
06438001 Dietzenbach, Kreisstadt						
Anzahl Betriebe	8	8	7	3	6	—
Fläche in ha	442	438	167	4	267	—
06438002 Dreieich, Stadt						
Anzahl Betriebe	28	28	23	5	24	3
Fläche in ha	1 047	1 017	543	10	463	•
06438003 Egelsbach						
Anzahl Betriebe	8	8	4	1	8	—
Fläche in ha	470	462	•	•	136	—
06438004 Hainburg						
Anzahl Betriebe	8	8	7	1	6	—
Fläche in ha	286	280	194	•	•	—
06438005 Heusenstamm, Stadt						
Anzahl Betriebe	6	5	5	1	5	2
Fläche in ha	252	243	175	•	•	•
06438006 Langen (Hessen), Stadt						
Anzahl Betriebe	3	3	2	—	3	—
Fläche in ha	•	•	•	—	51	—
06438007 Mainhausen						
Anzahl Betriebe	5	5	5	—	2	—
Fläche in ha	128	126	18	—	•	—
06438008 Mühlheim am Main, Stadt						
Anzahl Betriebe	8	8	6	1	6	1
Fläche in ha	225	223	114	•	•	•
06438009 Neu-Isenburg, Stadt						
Anzahl Betriebe	2	2	1	—	1	—
Fläche in ha	•	•	•	—	•	—
06438010 Obertshausen, Stadt						
Anzahl Betriebe	4	4	4	—	3	—
Fläche in ha	193	191	87	—	105	—
06438011 Rodgau, Stadt						
Anzahl Betriebe	38	38	36	6	28	10
Fläche in ha	1 713	1 643	1 227	9	406	13

1) Einschließlich Betriebe ohne landwirtschaftlich genutzte Fläche.

**4. T 0103 Landwirtschaftliche Betriebe 2010 nach Betriebsfläche,
ausgewählten Hauptnutzungs- und Kulturarten**

Land Regierungsbezirk Kreis Gemeinde	Betriebsfläche insgesamt ¹⁾	Und zwar				
		Landwirtschaft- lich genutzte Fläche	Ackerland	Dauerkulturen	Dauergrünland	Waldfläche und Kurzumtriebs- plantagen
	1	2	3	4	5	6
06438012 Rödermark, Stadt						
Anzahl Betriebe	12	12	10	—	11	2
Fläche in ha	747	739	493	—	247	•
06438013 Seligenstadt, Stadt						
Anzahl Betriebe	20	20	19	4	13	—
Fläche in ha	998	985	802	7	175	—
06439 Landkreis Rheingau-Taunus-Kreis						
Anzahl Betriebe	718	718	282	373	354	42
Fläche in ha	19 670	18 858	10 851	2 745	5 258	512
06439001 Aarbergen						
Anzahl Betriebe	40	40	36	1	33	5
Fläche in ha	1 441	1 426	1 090	•	•	4
06439002 Bad Schwalbach, Kreisstadt						
Anzahl Betriebe	16	16	8	1	15	2
Fläche in ha	617	611	296	•	•	•
06439003 Eltville am Rhein, Stadt						
Anzahl Betriebe	101	101	9	92	11	5
Fläche in ha	1 492	1 383	376	907	100	13
06439004 Geisenheim, Stadt						
Anzahl Betriebe	48	48	9	44	9	4
Fläche in ha	948	670	114	422	134	•
06439005 Heidenrod						
Anzahl Betriebe	57	57	38	4	57	7
Fläche in ha	2 629	2 605	1 840	3	761	7
06439006 Hohenstein						
Anzahl Betriebe	39	39	30	3	35	2
Fläche in ha	1 993	1 976	1 497	9	470	•
06439007 Hünstetten						
Anzahl Betriebe	47	47	40	6	39	2
Fläche in ha	1 944	1 918	1 509	5	405	•
06439008 Idstein, Stadt						
Anzahl Betriebe	58	58	44	—	48	1
Fläche in ha	2 421	2 404	1 852	—	551	•
06439009 Kiedrich						
Anzahl Betriebe	22	22	1	22	1	—
Fläche in ha	191	171	•	•	•	—
06439010 Lorch, Stadt						
Anzahl Betriebe	23	23	6	14	9	1
Fläche in ha	514	489	116	89	284	•
06439011 Niedernhausen						
Anzahl Betriebe	6	6	3	1	6	2
Fläche in ha	286	280	•	•	139	•
06439012 Oestrich-Winkel, Stadt						
Anzahl Betriebe	116	116	2	115	7	2
Fläche in ha	886	852	•	840	•	•
06439013 Rüdesheim am Rhein, Stadt						
Anzahl Betriebe	62	62	11	48	17	2
Fläche in ha	988	972	383	228	361	•
06439014 Schlangenbad						
Anzahl Betriebe	17	17	9	1	17	2
Fläche in ha	660	472	177	•	•	•

1) Einschließlich Betriebe ohne landwirtschaftlich genutzte Fläche.

**4. T 0103 Landwirtschaftliche Betriebe 2010 nach Betriebsfläche,
ausgewählten Hauptnutzungs- und Kulturarten**

Land Regierungsbezirk Kreis Gemeinde	Betriebsfläche insgesamt ¹⁾	Und zwar				
		Landwirtschaft- lich genutzte Fläche	Ackerland	Dauerkulturen	Dauergrünland	Waldfläche und Kurzumtriebs- plantagen
		1	2	3	4	5
06439015 Taunusstein, Stadt						
Anzahl Betriebe	32	32	24	3	31	1
Fläche in ha	1 346	1 333	618	•	•	•
06439016 Waldems						
Anzahl Betriebe	15	15	11	1	15	3
Fläche in ha	1 206	1 198	838	•	•	4
06439017 Walluf						
Anzahl Betriebe	19	19	1	17	4	1
Fläche in ha	109	97	•	68	29	•
06440 Landkreis Wetteraukreis						
Anzahl Betriebe	988	987	868	131	784	28
Fläche in ha	53 075	52 568	39 431	213	12 911	34
06440001 Altenstadt						
Anzahl Betriebe	34	34	32	4	31	—
Fläche in ha	1 975	1 956	1 270	2	683	—
06440002 Bad Nauheim, Stadt						
Anzahl Betriebe	46	46	39	16	24	2
Fläche in ha	1 812	1 790	1 595	•	151	•
06440003 Bad Vilbel, Stadt						
Anzahl Betriebe	15	15	13	2	7	—
Fläche in ha	1 085	1 079	996	•	•	—
06440004 Büdingen, Stadt						
Anzahl Betriebe	77	77	71	8	68	4
Fläche in ha	5 184	5 141	3 518	6	1 616	7
06440005 Butzbach, Stadt						
Anzahl Betriebe	79	79	74	8	63	2
Fläche in ha	4 263	4 239	3 719	8	511	•
06440006 Echzell						
Anzahl Betriebe	27	27	23	1	24	—
Fläche in ha	1 377	1 368	1 164	•	•	—
06440007 Florstadt, Stadt						
Anzahl Betriebe	27	27	24	3	23	—
Fläche in ha	1 575	1 564	1 243	1	319	—
06440008 Friedberg (Hessen), Kreisstadt						
Anzahl Betriebe	56	56	50	29	33	2
Fläche in ha	2 724	2 697	2 458	65	173	•
06440009 Gedern, Stadt						
Anzahl Betriebe	63	63	48	2	60	5
Fläche in ha	3 729	3 695	•	•	2 284	8
06440010 Glauburg						
Anzahl Betriebe	10	10	9	2	10	—
Fläche in ha	642	639	448	•	•	—
06440011 Hirzenhain						
Anzahl Betriebe	8	8	7	—	8	—
Fläche in ha	•	•	•	—	•	—
06440012 Karben, Stadt						
Anzahl Betriebe	59	59	54	8	37	—
Fläche in ha	3 062	3 034	2 669	12	352	—
06440013 Kefenrod						
Anzahl Betriebe	32	32	26	2	31	—
Fläche in ha	1 935	1 927	•	•	1 019	—

1) Einschließlich Betriebe ohne landwirtschaftlich genutzte Fläche.

**4. T 0103 Landwirtschaftliche Betriebe 2010 nach Betriebsfläche,
ausgewählten Hauptnutzungs- und Kulturarten**

Land Regierungsbezirk Kreis Gemeinde	Betriebsfläche insgesamt ¹⁾	Und zwar				
		Landwirtschaft- lich genutzte Fläche	Ackerland	Dauerkulturen	Dauergrünland	Waldfläche und Kurzumtriebs- plantagen
	1	2	3	4	5	6
06440014 Limeshain						
Anzahl Betriebe	4	3	3	1	3	—
Fläche in ha	•	•	•	•	•	—
06440015 Münzenberg, Stadt						
Anzahl Betriebe	42	42	38	3	31	1
Fläche in ha	2 206	2 188	1 864	•	321	•
06440016 Nidda, Stadt						
Anzahl Betriebe	98	98	85	5	91	5
Fläche in ha	4 764	4 716	3 301	4	1 410	7
06440017 Niddatal, Stadt						
Anzahl Betriebe	41	41	41	6	33	—
Fläche in ha	2 311	2 288	2 007	3	278	—
06440018 Ober-Mörlen						
Anzahl Betriebe	27	27	21	2	22	1
Fläche in ha	1 465	1 454	1 101	•	•	•
06440019 Ortenberg, Stadt						
Anzahl Betriebe	34	34	25	5	32	1
Fläche in ha	1 392	1 370	613	•	747	•
06440020 Ranstadt						
Anzahl Betriebe	26	26	16	2	25	1
Fläche in ha	1 581	1 569	•	•	846	•
06440021 Reichelsheim (Wetterau), Stadt						
Anzahl Betriebe	44	44	42	3	33	—
Fläche in ha	1 997	1 976	1 734	2	240	—
06440022 Rockenberg						
Anzahl Betriebe	25	25	21	5	19	—
Fläche in ha	868	863	705	5	153	—
06440023 Rosbach v. d. Höhe, Stadt						
Anzahl Betriebe	28	28	25	9	19	3
Fläche in ha	1 639	1 629	1 357	12	261	0
06440024 Wölfersheim						
Anzahl Betriebe	61	61	56	4	43	1
Fläche in ha	3 510	3 414	2 992	•	420	•
06440025 Wöllstadt						
Anzahl Betriebe	25	25	25	1	14	—
Fläche in ha	1 435	1 432	1 371	•	•	—
065 Reg.-Bez. Gießen						
Anzahl Betriebe	4 456	4 453	3 661	171	3 996	1 114
Fläche in ha	209 733	203 682	115 945	259	87 440	4 381
06531 Landkreis Gießen						
Anzahl Betriebe	637	637	527	45	553	47
Fläche in ha	34 496	33 676	22 665	60	10 945	563
06531001 Allendorf (Lumda), Stadt						
Anzahl Betriebe	23	23	16	1	21	2
Fläche in ha	932	925	•	•	394	•
06531002 Biebertal						
Anzahl Betriebe	17	17	15	—	17	3
Fläche in ha	1 158	1 129	596	—	532	•
06531003 Buseck						
Anzahl Betriebe	40	40	30	3	36	1
Fläche in ha	1 855	1 842	1 081	3	759	•

1) Einschließlich Betriebe ohne landwirtschaftlich genutzte Fläche.

**4. T 0103 Landwirtschaftliche Betriebe 2010 nach Betriebsfläche,
ausgewählten Hauptnutzungs- und Kulturarten**

Land Regierungsbezirk Kreis Gemeinde	Betriebsfläche insgesamt ¹⁾	Und zwar				
		Landwirtschaft- lich genutzte Fläche	Ackerland	Dauerkulturen	Dauergrünland	Waldfläche und Kurzumtriebs- plantagen
	1	2	3	4	5	6
06531004 Fernwald						
Anzahl Betriebe	16	16	13	1	13	—
Fläche in ha	809	803	547	•	•	—
06531005 Gießen, Universitätsstadt						
Anzahl Betriebe	26	26	21	5	15	4
Fläche in ha	1 589	1 573	1 096	19	458	1
06531006 Grünberg, Stadt						
Anzahl Betriebe	96	96	80	7	86	14
Fläche in ha	4 734	4 698	2 924	8	1 765	9
06531007 Heuchelheim						
Anzahl Betriebe	7	7	7	1	5	1
Fläche in ha	806	802	461	•	•	•
06531008 Hungen, Stadt						
Anzahl Betriebe	72	72	64	7	63	3
Fläche in ha	5 135	5 092	4 161	6	924	4
06531009 Langgöns						
Anzahl Betriebe	44	44	36	7	28	2
Fläche in ha	1 899	1 889	1 599	6	284	•
06531010 Laubach, Stadt						
Anzahl Betriebe	49	49	42	1	48	1
Fläche in ha	2 750	2 733	•	•	1 402	•
06531011 Lich, Stadt						
Anzahl Betriebe	75	75	70	5	66	1
Fläche in ha	3 847	3 783	2 962	1	818	•
06531012 Linden, Stadt						
Anzahl Betriebe	15	15	13	—	11	5
Fläche in ha	847	835	644	—	191	6
06531013 Lollar, Stadt						
Anzahl Betriebe	19	19	14	—	18	1
Fläche in ha	1 189	1 177	699	—	478	•
06531014 Pohlheim, Stadt						
Anzahl Betriebe	30	30	24	1	26	1
Fläche in ha	1 749	1 732	1 321	•	•	•
06531015 Rabenau						
Anzahl Betriebe	34	34	23	1	32	3
Fläche in ha	1 924	1 417	•	•	728	•
06531016 Reiskirchen						
Anzahl Betriebe	35	35	30	1	34	5
Fläche in ha	1 657	1 642	•	•	538	3
06531017 Staufenberg, Stadt						
Anzahl Betriebe	20	20	15	2	16	—
Fläche in ha	783	775	555	•	•	—
06531018 Wettenberg						
Anzahl Betriebe	19	19	14	2	18	—
Fläche in ha	832	828	•	•	452	—
06532 Landkreis Lahn-Dill-Kreis						
Anzahl Betriebe	611	610	388	23	566	64
Fläche in ha	24 738	24 331	9 458	61	14 809	207
06532001 Aßlar, Stadt						
Anzahl Betriebe	28	28	19	2	25	—
Fläche in ha	767	760	•	•	527	—

1) Einschließlich Betriebe ohne landwirtschaftlich genutzte Fläche.

**4. T 0103 Landwirtschaftliche Betriebe 2010 nach Betriebsfläche,
ausgewählten Hauptnutzungs- und Kulturarten**

Land Regierungsbezirk Kreis Gemeinde	Betriebsfläche insgesamt ¹⁾	Und zwar				
		Landwirtschaft- lich genutzte Fläche	Ackerland	Dauerkulturen	Dauergrünland	Waldfläche und Kurzumtriebs- plantagen
	1	2	3	4	5	6
06532002 Bischoffen						
Anzahl Betriebe	21	21	11	1	20	8
Fläche in ha	997	944	•	•	686	34
06532003 Braunfels, Stadt						
Anzahl Betriebe	18	18	12	—	17	—
Fläche in ha	901	897	525	—	372	—
06532004 Breitscheid						
Anzahl Betriebe	18	18	5	1	18	3
Fläche in ha	758	741	•	•	•	10
06532005 Dietzhölztal						
Anzahl Betriebe	16	16	3	—	15	—
Fläche in ha	466	463	•	—	•	—
06532006 Dillenburg, Stadt						
Anzahl Betriebe	31	31	16	1	30	4
Fläche in ha	1 145	1 109	•	•	1 045	•
06532007 Driedorf						
Anzahl Betriebe	39	39	19	1	39	4
Fläche in ha	1 291	1 286	•	•	1 188	3
06532008 Ehringshausen						
Anzahl Betriebe	25	25	16	1	24	1
Fläche in ha	873	866	•	•	544	•
06532009 Eschenburg						
Anzahl Betriebe	36	36	20	—	33	7
Fläche in ha	849	834	159	—	674	5
06532010 Greifenstein						
Anzahl Betriebe	41	41	18	1	41	3
Fläche in ha	1 714	1 700	•	•	1 420	2
06532011 Haiger, Stadt						
Anzahl Betriebe	40	40	19	2	39	6
Fläche in ha	1 206	1 179	•	•	1 055	18
06532012 Herborn, Stadt						
Anzahl Betriebe	25	25	12	1	23	3
Fläche in ha	1 116	1 067	•	•	896	•
06532013 Hohenahr						
Anzahl Betriebe	29	28	19	2	28	9
Fläche in ha	2 431	2 416	•	•	1 136	3
06532014 Hüttenberg						
Anzahl Betriebe	39	39	34	4	33	4
Fläche in ha	1 798	1 781	1 352	8	421	2
06532015 Lahnau						
Anzahl Betriebe	18	18	13	1	16	1
Fläche in ha	740	737	•	•	193	•
06532016 Leun, Stadt						
Anzahl Betriebe	20	20	16	—	19	1
Fläche in ha	1 103	1 092	490	—	601	•
06532017 Mittenaar						
Anzahl Betriebe	6	6	1	—	6	—
Fläche in ha	345	345	•	—	•	—
06532018 Schöffengrund						
Anzahl Betriebe	40	40	36	1	34	1
Fläche in ha	1 727	1 709	1 171	•	•	•

1) Einschließlich Betriebe ohne landwirtschaftlich genutzte Fläche.

**4. T 0103 Landwirtschaftliche Betriebe 2010 nach Betriebsfläche,
ausgewählten Hauptnutzungs- und Kulturarten**

Land Regierungsbezirk Kreis Gemeinde	Betriebsfläche insgesamt ¹⁾	Und zwar				
		Landwirtschaft- lich genutzte Fläche	Ackerland	Dauerkulturen	Dauergrünland	Waldfläche und Kurzumtriebs- plantagen
		1	2	3	4	5
06532019 Siegbach						
Anzahl Betriebe	14	14	12	—	14	4
Fläche in ha	379	364	55	—	309	9
06532020 Sinn						
Anzahl Betriebe	6	6	4	1	6	—
Fläche in ha	236	233	•	•	146	—
06532021 Solms, Stadt						
Anzahl Betriebe	21	21	16	—	20	—
Fläche in ha	1 257	1 249	594	—	655	—
06532022 Waldsolms						
Anzahl Betriebe	37	37	28	1	32	2
Fläche in ha	1 041	975	•	•	348	•
06532023 Wetzlar, Stadt						
Anzahl Betriebe	43	43	39	2	34	3
Fläche in ha	1 598	1 583	982	•	•	3
06533 Landkreis Limburg-Weilburg						
Anzahl Betriebe	604	604	514	26	504	40
Fläche in ha	33 243	32 903	22 212	62	10 624	39
06533001 Beselich						
Anzahl Betriebe	36	36	33	—	29	—
Fläche in ha	2 031	2 015	1 525	—	490	—
06533002 Brechen						
Anzahl Betriebe	26	26	23	—	21	1
Fläche in ha	1 265	1 244	880	—	364	•
06533003 Bad Camberg, Stadt						
Anzahl Betriebe	38	38	37	1	30	2
Fläche in ha	2 373	2 341	1 822	•	•	•
06533004 Dornburg						
Anzahl Betriebe	31	31	21	1	30	1
Fläche in ha	1 442	1 420	•	•	802	•
06533005 Elbtal						
Anzahl Betriebe	13	13	5	2	12	3
Fläche in ha	274	260	•	•	195	2
06533006 Elz						
Anzahl Betriebe	9	9	5	2	5	1
Fläche in ha	379	377	277	•	•	•
06533007 Hadamar, Stadt						
Anzahl Betriebe	48	48	40	1	42	8
Fläche in ha	2 217	2 172	1 498	•	•	5
06533008 Hünfelden						
Anzahl Betriebe	67	67	62	7	44	4
Fläche in ha	3 933	3 906	3 396	22	487	2
06533009 Limburg a.d. Lahn, Kreisstadt						
Anzahl Betriebe	47	47	45	2	26	1
Fläche in ha	2 101	2 085	1 817	•	•	•
06533010 Löhnberg						
Anzahl Betriebe	17	17	13	—	16	3
Fläche in ha	1 449	1 436	629	—	806	0
06533011 Mengerskirchen, Marktflecken						
Anzahl Betriebe	16	16	5	—	16	1
Fläche in ha	967	962	161	—	801	•
06533012 Merenberg, Marktflecken						
Anzahl Betriebe	13	13	10	—	12	—
Fläche in ha	1 040	1 034	555	—	479	—

1) Einschließlich Betriebe ohne landwirtschaftlich genutzte Fläche.

**4. T 0103 Landwirtschaftliche Betriebe 2010 nach Betriebsfläche,
ausgewählten Hauptnutzungs- und Kulturarten**

Land Regierungsbezirk Kreis Gemeinde	Betriebsfläche insgesamt ¹⁾	Und zwar				
		Landwirtschaft- lich genutzte Fläche	Ackerland	Dauerkulturen	Dauergrünland	Waldfläche und Kurzumtriebs- plantagen
	1	2	3	4	5	6
06533013 Runkel, Stadt						
Anzahl Betriebe	41	41	39	—	29	—
Fläche in ha	2 241	2 231	1 806	—	425	—
06533014 Selters (Taunus)						
Anzahl Betriebe	30	30	28	1	28	1
Fläche in ha	1 397	1 385	917	•	•	•
06533015 Villmar						
Anzahl Betriebe	46	46	44	—	43	1
Fläche in ha	2 808	2 786	1 985	—	799	•
06533016 Waldbrunn (Westerwald)						
Anzahl Betriebe	22	22	17	1	22	2
Fläche in ha	1 566	1 551	•	•	888	•
06533017 Weilburg, Stadt						
Anzahl Betriebe	37	37	33	1	35	5
Fläche in ha	1 843	1 818	•	•	741	3
06533018 Weilmünster, Marktflecken						
Anzahl Betriebe	44	44	35	4	41	3
Fläche in ha	2 625	2 601	•	•	929	1
06533019 Weinbach						
Anzahl Betriebe	23	23	19	3	23	3
Fläche in ha	1 292	1 278	869	1	407	1
06534 Landkreis Marburg-Biedenkopf						
Anzahl Betriebe	1 317	1 316	1 154	39	1 179	548
Fläche in ha	52 402	49 137	30 560	32	18 533	2 839
06534001 Amöneburg, Stadt						
Anzahl Betriebe	56	56	54	—	49	6
Fläche in ha	1 989	1 970	1 439	—	530	4
06534002 Angelburg						
Anzahl Betriebe	8	8	7	—	8	4
Fläche in ha	445	431	51	—	379	8
06534003 Bad Endbach						
Anzahl Betriebe	34	34	24	—	33	25
Fläche in ha	1 389	1 264	418	—	845	119
06534004 Biedenkopf, Stadt						
Anzahl Betriebe	31	31	21	—	30	15
Fläche in ha	754	725	178	—	547	19
06534005 Breidenbach						
Anzahl Betriebe	30	30	19	—	29	18
Fläche in ha	1 083	1 026	213	—	814	50
06534006 Cölbe						
Anzahl Betriebe	26	26	22	4	25	4
Fläche in ha	1 352	1 333	880	5	448	4
06534007 Dautphetal						
Anzahl Betriebe	77	77	71	1	72	58
Fläche in ha	2 954	2 614	•	•	1 478	314
06534008 Ebsdorfergrund						
Anzahl Betriebe	84	84	77	3	72	26
Fläche in ha	3 935	3 840	2 831	0	1 007	54
06534009 Fronhausen						
Anzahl Betriebe	37	37	36	—	28	22
Fläche in ha	1 838	1 625	1 137	—	487	200

1) Einschließlich Betriebe ohne landwirtschaftlich genutzte Fläche.

**4. T 0103 Landwirtschaftliche Betriebe 2010 nach Betriebsfläche,
ausgewählten Hauptnutzungs- und Kulturarten**

Land Regierungsbezirk Kreis Gemeinde	Betriebsfläche insgesamt ¹⁾	Und zwar				
		Landwirtschaft- lich genutzte Fläche	Ackerland	Dauerkulturen	Dauergrünland	Waldfläche und Kurzumtriebs- plantagen
		1	2	3	4	5
06534010 Gladenbach, Stadt						
Anzahl Betriebe	89	89	76	2	81	76
Fläche in ha	3 326	2 609	•	•	1 051	687
06534011 Kirchhain, Stadt						
Anzahl Betriebe	108	108	101	2	90	19
Fläche in ha	4 638	4 552	3 085	•	•	52
06534012 Lahntal						
Anzahl Betriebe	45	45	31	1	44	19
Fläche in ha	1 945	1 809	•	•	634	121
06534013 Lohra						
Anzahl Betriebe	61	61	55	5	55	49
Fläche in ha	2 502	2 159	1 420	2	736	326
06534014 Marburg, Universitätsstadt						
Anzahl Betriebe	98	98	89	4	86	50
Fläche in ha	3 676	3 247	2 384	7	855	399
06534015 Münchhausen						
Anzahl Betriebe	91	91	85	3	83	26
Fläche in ha	2 784	2 748	1 785	•	•	16
06534016 Neustadt (Hessen), Stadt						
Anzahl Betriebe	60	60	47	3	53	8
Fläche in ha	2 594	2 556	1 708	1	845	18
06534017 Rauschenberg, Stadt						
Anzahl Betriebe	67	67	54	1	63	15
Fläche in ha	3 063	3 016	•	•	1 376	24
06534018 Stadtallendorf, Stadt						
Anzahl Betriebe	80	79	70	3	57	15
Fläche in ha	2 895	2 841	1 959	2	879	33
06534019 Steffenberg						
Anzahl Betriebe	17	17	12	—	17	10
Fläche in ha	560	538	101	—	437	20
06534020 Weimar (Lahn)						
Anzahl Betriebe	67	67	62	5	60	49
Fläche in ha	2 693	2 339	1 905	1	433	325
06534021 Wetter (Hessen), Stadt						
Anzahl Betriebe	118	118	115	2	113	29
Fläche in ha	4 245	4 180	2 491	•	•	31
06534022 Wohratal						
Anzahl Betriebe	33	33	26	—	31	5
Fläche in ha	1 741	1 715	1 074	—	640	14
06535 Landkreis Vogelsbergkreis						
Anzahl Betriebe	1 287	1 286	1 078	38	1 194	415
Fläche in ha	64 854	63 636	31 050	44	32 530	733
06535001 Alsfeld, Stadt						
Anzahl Betriebe	106	106	96	5	90	15
Fläche in ha	7 555	7 464	5 742	7	1 714	37
06535002 Antrifttal						
Anzahl Betriebe	27	27	25	2	24	2
Fläche in ha	1 450	1 444	1 123	•	•	•
06535003 Feldatal						
Anzahl Betriebe	55	55	46	—	55	10
Fläche in ha	3 462	3 433	1 223	—	2 210	6

1) Einschließlich Betriebe ohne landwirtschaftlich genutzte Fläche.

**4. T 0103 Landwirtschaftliche Betriebe 2010 nach Betriebsfläche,
ausgewählten Hauptnutzungs- und Kulturarten**

Land Regierungsbezirk Kreis Gemeinde	Betriebsfläche insgesamt ¹⁾	Und zwar				
		Landwirtschaft- lich genutzte Fläche	Ackerland	Dauerkulturen	Dauergrünland	Waldfläche und Kurzumtriebs- plantagen
		1	2	3	4	5
06535004 Freiensteinau						
Anzahl Betriebe	103	103	85	2	102	58
Fläche in ha	3 444	3 283	•	•	2 231	115
06535005 Gemünden (Felda)						
Anzahl Betriebe	31	31	26	2	26	4
Fläche in ha	1 445	1 428	•	•	784	6
06535006 Grebenau, Stadt						
Anzahl Betriebe	35	34	34	1	29	3
Fläche in ha	1 657	1 642	1 353	•	•	3
06535007 Grebenhain						
Anzahl Betriebe	92	92	76	2	91	54
Fläche in ha	3 773	3 656	•	•	2 712	82
06535008 Herbstein, Stadt						
Anzahl Betriebe	89	89	71	3	86	44
Fläche in ha	3 640	3 551	936	1	2 613	64
06535009 Homberg (Ohm), Stadt						
Anzahl Betriebe	101	101	92	4	91	15
Fläche in ha	5 092	5 049	3 515	1	1 532	12
06535010 Kirtorf, Stadt						
Anzahl Betriebe	69	69	62	3	56	19
Fläche in ha	3 203	3 169	2 021	•	•	13
06535011 Lauterbach (Hessen), Kreisstadt						
Anzahl Betriebe	82	82	74	1	71	20
Fläche in ha	4 967	4 796	2 759	•	•	116
06535012 Lautertal (Vogelsberg)						
Anzahl Betriebe	46	46	37	1	44	10
Fläche in ha	2 094	2 067	•	•	1 483	15
06535013 Mücke						
Anzahl Betriebe	59	59	47	3	57	18
Fläche in ha	3 581	3 529	1 944	1	1 584	30
06535014 Romrod, Stadt						
Anzahl Betriebe	38	38	33	—	34	3
Fläche in ha	2 539	2 525	1 414	—	1 111	•
06535015 Schlitz, Stadt						
Anzahl Betriebe	109	109	92	2	101	72
Fläche in ha	4 599	4 412	•	•	1 836	141
06535016 Schotten, Stadt						
Anzahl Betriebe	125	125	84	4	123	35
Fläche in ha	4 995	4 910	809	3	4 096	48
06535017 Schwalmatal						
Anzahl Betriebe	40	40	37	1	40	3
Fläche in ha	2 414	2 399	•	•	1 338	3
06535018 Ulrichstein, Stadt						
Anzahl Betriebe	60	60	45	2	58	21
Fläche in ha	3 960	3 911	•	•	3 158	29
06535019 Wartenberg						
Anzahl Betriebe	20	20	16	—	16	9
Fläche in ha	986	966	617	—	349	11
066 Reg.-Bez. Kassel						
Anzahl Betriebe	7 569	7 564	6 593	248	6 739	2 983
Fläche in ha	360 523	326 060	207 894	768	117 319	31 033

1) Einschließlich Betriebe ohne landwirtschaftlich genutzte Fläche.

**4. T 0103 Landwirtschaftliche Betriebe 2010 nach Betriebsfläche,
ausgewählten Hauptnutzungs- und Kulturarten**

Land Regierungsbezirk Kreis Gemeinde	Betriebsfläche insgesamt ¹⁾	Und zwar				
		Landwirtschaft- lich genutzte Fläche	Ackerland	Dauerkulturen	Dauergrünland	Waldfläche und Kurzumtriebs- plantagen
		1	2	3	4	5
06611 Kassel, documenta-Stadt						
Anzahl Betriebe	33	33	26	1	19	3
Fläche in ha	991	952	444	•	•	•
06631 Landkreis Fulda						
Anzahl Betriebe	1 759	1 757	1 442	46	1 640	1 153
Fläche in ha	66 604	61 879	27 563	124	34 177	4 086
06631001 Bad Salzschlirf						
Anzahl Betriebe	10	10	9	—	9	7
Fläche in ha	258	245	185	—	60	10
06631002 Burghaun						
Anzahl Betriebe	76	75	70	7	58	51
Fläche in ha	2 288	2 089	1 532	1	555	179
06631003 Dipperz						
Anzahl Betriebe	45	45	41	—	43	42
Fläche in ha	1 808	1 633	721	—	912	151
06631004 Ebersburg						
Anzahl Betriebe	67	67	63	—	62	53
Fläche in ha	2 606	2 313	958	—	1 354	264
06631005 Ehrenberg (Rhön)						
Anzahl Betriebe	65	65	36	2	65	33
Fläche in ha	1 912	1 861	•	•	1 777	37
06631006 Eichenzell						
Anzahl Betriebe	63	63	48	3	61	38
Fläche in ha	2 029	1 789	•	•	1 027	215
06631007 Eiterfeld						
Anzahl Betriebe	150	150	140	1	132	74
Fläche in ha	5 705	5 493	3 388	•	•	169
06631008 Flieden						
Anzahl Betriebe	72	72	56	3	71	52
Fläche in ha	2 973	2 791	907	10	1 875	147
06631009 Fulda, Stadt						
Anzahl Betriebe	101	101	97	5	78	44
Fläche in ha	5 339	5 088	3 760	10	1 315	203
06631010 Gersfeld (Rhön), Stadt						
Anzahl Betriebe	77	77	32	—	76	46
Fläche in ha	2 438	2 305	164	—	2 141	110
06631011 Großenlüder						
Anzahl Betriebe	66	66	62	2	57	52
Fläche in ha	3 550	3 205	2 012	•	•	315
06631012 Hilders						
Anzahl Betriebe	84	84	59	1	79	52
Fläche in ha	3 703	3 510	•	•	2 728	166
06631013 Hofbieber						
Anzahl Betriebe	117	117	99	—	115	97
Fläche in ha	4 526	4 018	1 636	—	2 382	468
06631014 Hosenfeld						
Anzahl Betriebe	50	50	35	5	46	34
Fläche in ha	2 309	2 165	•	•	1 360	121
06631015 Hünfeld, Konrad-Zuse-Stadt						
Anzahl Betriebe	116	116	98	2	105	78
Fläche in ha	5 415	5 060	•	•	1 545	316

1) Einschließlich Betriebe ohne landwirtschaftlich genutzte Fläche.

**4. T 0103 Landwirtschaftliche Betriebe 2010 nach Betriebsfläche,
ausgewählten Hauptnutzungs- und Kulturarten**

Land Regierungsbezirk Kreis Gemeinde	Betriebsfläche insgesamt ¹⁾	Und zwar				
		Landwirtschaft- lich genutzte Fläche	Ackerland	Dauerkulturen	Dauergrünland	Waldfläche und Kurzumtriebs- plantagen
	1	2	3	4	5	6
06631016 Kalbach						
Anzahl Betriebe	110	110	81	4	107	82
Fläche in ha	3 064	2 802	557	4	2 241	224
06631017 Künzell						
Anzahl Betriebe	49	49	43	2	45	28
Fläche in ha	1 918	1 726	•	•	816	162
06631018 Neuhof						
Anzahl Betriebe	57	56	48	2	54	37
Fläche in ha	2 604	2 475	•	•	1 309	98
06631019 Nüsttal						
Anzahl Betriebe	67	67	64	—	66	45
Fläche in ha	1 992	1 849	706	—	1 143	121
06631020 Petersberg						
Anzahl Betriebe	55	55	53	—	51	28
Fläche in ha	1 654	1 543	1 044	—	499	93
06631021 Poppenhausen (Wasserkuppe)						
Anzahl Betriebe	77	77	57	3	77	64
Fläche in ha	3 224	2 874	563	3	2 307	313
06631022 Rasdorf						
Anzahl Betriebe	57	57	49	2	56	39
Fläche in ha	1 870	1 782	•	•	982	75
06631023 Tann (Rhön), Stadt						
Anzahl Betriebe	128	128	102	2	127	77
Fläche in ha	3 420	3 262	•	•	2 570	128
06632 Landkreis Hersfeld-Rotenburg						
Anzahl Betriebe	883	882	799	23	830	403
Fläche in ha	38 916	36 048	22 119	35	13 884	2 465
06632001 Alheim						
Anzahl Betriebe	66	65	61	1	64	18
Fläche in ha	2 494	2 450	•	•	1 137	21
06632002 Bad Hersfeld, Kreisstadt						
Anzahl Betriebe	40	40	37	2	35	18
Fläche in ha	1 923	1 852	1 118	•	•	38
06632003 Bebra, Stadt						
Anzahl Betriebe	90	90	78	2	81	37
Fläche in ha	4 777	4 431	•	•	1 560	293
06632004 Breitenbach a. Herzberg						
Anzahl Betriebe	29	29	26	1	29	4
Fläche in ha	1 312	1 302	•	•	438	3
06632005 Cornberg						
Anzahl Betriebe	26	26	25	1	24	23
Fläche in ha	1 327	1 173	749	•	•	134
06632006 Friedewald						
Anzahl Betriebe	18	18	17	—	16	6
Fläche in ha	1 081	1 070	619	—	451	5
06632007 Hauneck						
Anzahl Betriebe	23	23	18	1	22	17
Fläche in ha	768	743	•	•	346	18
06632008 Haunetal						
Anzahl Betriebe	83	83	79	1	74	57
Fläche in ha	2 637	2 452	1 578	•	•	154

1) Einschließlich Betriebe ohne landwirtschaftlich genutzte Fläche.

**4. T 0103 Landwirtschaftliche Betriebe 2010 nach Betriebsfläche,
ausgewählten Hauptnutzungs- und Kulturarten**

Land	Betriebsfläche insgesamt ¹⁾	Und zwar				
		Landwirtschaft- lich genutzte Fläche	Ackerland	Dauerkulturen	Dauergrünland	Waldfläche und Kurzumtriebs- plantagen
Regierungsbezirk						
Kreis						
Gemeinde	1	2	3	4	5	6
06632009 Heringen (Werra), Stadt						
Anzahl Betriebe	51	51	43	1	48	9
Fläche in ha	1 453	1 418	•	•	781	17
06632010 Hohenroda						
Anzahl Betriebe	36	36	32	2	36	16
Fläche in ha	1 969	1 894	•	•	623	53
06632011 Kirchheim						
Anzahl Betriebe	50	50	48	—	49	23
Fläche in ha	1 655	1 588	968	—	620	53
06632012 Ludwigsau						
Anzahl Betriebe	61	61	57	1	59	21
Fläche in ha	2 450	2 011	•	•	946	418
06632013 Nentershausen						
Anzahl Betriebe	27	27	22	—	26	14
Fläche in ha	1 641	1 252	800	—	451	369
06632014 Neuenstein						
Anzahl Betriebe	54	54	47	1	54	26
Fläche in ha	1 948	1 875	•	•	1 136	55
06632015 Niederaula						
Anzahl Betriebe	58	58	56	2	57	39
Fläche in ha	2 465	2 380	1 471	•	•	62
06632016 Philippsthal (Werra)						
Anzahl Betriebe	18	18	15	—	18	3
Fläche in ha	596	581	250	—	331	•
06632017 Ronshausen						
Anzahl Betriebe	9	9	9	1	9	2
Fläche in ha	140	127	•	•	84	•
06632018 Rotenburg a. d. Fulda, Stadt						
Anzahl Betriebe	56	56	52	2	56	31
Fläche in ha	2 251	2 122	•	•	888	103
06632019 Schenklengsfeld						
Anzahl Betriebe	62	62	57	2	52	26
Fläche in ha	3 695	3 537	2 885	•	•	138
06632020 Wildeck						
Anzahl Betriebe	26	26	20	2	21	13
Fläche in ha	2 334	1 790	1 261	•	•	508
06633 Landkreis Kassel						
Anzahl Betriebe	973	973	876	37	784	95
Fläche in ha	55 345	50 604	39 576	•	•	•
06633001 Ahnatal						
Anzahl Betriebe	19	19	15	1	17	—
Fläche in ha	785	780	586	•	•	—
06633002 Bad Karlshafen, Stadt						
Anzahl Betriebe	14	14	12	1	12	1
Fläche in ha	788	714	483	•	•	•
06633003 Baunatal, Stadt						
Anzahl Betriebe	27	27	27	—	20	10
Fläche in ha	1 367	1 344	1 146	—	199	10
06633004 Breuna						
Anzahl Betriebe	47	47	44	3	24	6
Fläche in ha	2 219	2 204	1 900	22	282	2

1) Einschließlich Betriebe ohne landwirtschaftlich genutzte Fläche.

**4. T 0103 Landwirtschaftliche Betriebe 2010 nach Betriebsfläche,
ausgewählten Hauptnutzungs- und Kulturarten**

Land Regierungsbezirk Kreis Gemeinde	Betriebsfläche insgesamt ¹⁾	Und zwar				
		Landwirtschaft- lich genutzte Fläche	Ackerland	Dauerkulturen	Dauergrünland	Waldfläche und Kurzumtriebs- plantagen
	1	2	3	4	5	6
06633005 Calden						
Anzahl Betriebe	50	50	50	1	37	4
Fläche in ha	2 807	2 788	2 419	•	•	1
06633006 Bad Emstal						
Anzahl Betriebe	33	33	30	1	24	2
Fläche in ha	982	972	784	•	•	•
06633007 Espenau						
Anzahl Betriebe	17	17	15	—	13	—
Fläche in ha	784	776	715	—	61	—
06633008 Fuldabrück						
Anzahl Betriebe	14	14	14	—	11	2
Fläche in ha	713	630	593	—	37	•
06633009 Fulda						
Anzahl Betriebe	36	36	29	4	26	5
Fläche in ha	1 815	1 738	1 469	•	•	63
06633010 Grebenstein, Stadt						
Anzahl Betriebe	53	53	50	6	32	2
Fläche in ha	4 466	4 363	3 961	120	282	•
06633011 Habichtswald						
Anzahl Betriebe	19	19	15	—	18	1
Fläche in ha	781	773	383	—	390	•
06633012 Helsa						
Anzahl Betriebe	5	5	2	—	5	—
Fläche in ha	•	•	•	—	•	—
06633013 Hofgeismar, Stadt						
Anzahl Betriebe	96	96	95	—	71	13
Fläche in ha	5 969	5 725	4 665	—	1 057	137
06633014 Immenhausen, Stadt						
Anzahl Betriebe	30	30	26	2	27	4
Fläche in ha	1 904	1 882	1 606	•	•	5
06633015 Kaufungen						
Anzahl Betriebe	29	29	20	1	27	—
Fläche in ha	1 229	1 213	•	•	740	—
06633016 Liebenau, Stadt						
Anzahl Betriebe	46	46	43	—	40	4
Fläche in ha	2 259	2 243	1 661	—	581	2
06633017 Lohfelden						
Anzahl Betriebe	22	22	21	—	10	3
Fläche in ha	1 121	1 098	1 007	—	91	5
06633018 Naumburg, Stadt						
Anzahl Betriebe	52	52	51	1	47	8
Fläche in ha	2 839	2 784	2 227	•	•	25
06633019 Nieste						
Anzahl Betriebe	1	1	1	—	1	—
Fläche in ha	•	•	•	—	•	—
06633020 Niestetal						
Anzahl Betriebe	10	10	9	—	10	2
Fläche in ha	1 393	1 359	1 163	—	196	•
06633021 Oberweser						
Anzahl Betriebe	25	25	22	1	23	—
Fläche in ha	1 116	1 105	837	•	•	—

1) Einschließlich Betriebe ohne landwirtschaftlich genutzte Fläche.

**4. T 0103 Landwirtschaftliche Betriebe 2010 nach Betriebsfläche,
ausgewählten Hauptnutzungs- und Kulturarten**

Land Regierungsbezirk Kreis Gemeinde	Betriebsfläche insgesamt ¹⁾	Und zwar				
		Landwirtschaft- lich genutzte Fläche	Ackerland	Dauerkulturen	Dauergrünland	Waldfläche und Kurzumtriebs- plantagen
	1	2	3	4	5	6
06633022 Reinhardshagen						
Anzahl Betriebe	9	9	5	1	8	1
Fläche in ha	335	332	•	•	210	•
06633023 Schauenburg						
Anzahl Betriebe	34	34	29	2	28	3
Fläche in ha	2 462	2 040	1 506	•	•	•
06633024 Söhrewald						
Anzahl Betriebe	15	15	10	—	13	2
Fläche in ha	753	745	321	—	425	•
06633025 Trendelburg, Stadt						
Anzahl Betriebe	77	77	66	4	72	5
Fläche in ha	3 546	3 520	2 215	3	1 302	7
06633026 Vellmar, Stadt						
Anzahl Betriebe	8	8	5	1	5	1
Fläche in ha	425	423	337	•	•	•
06633027 Wahlsburg						
Anzahl Betriebe	19	19	16	2	15	1
Fläche in ha	855	847	474	•	•	•
06633028 Wolfhagen, Stadt						
Anzahl Betriebe	121	121	114	1	105	8
Fläche in ha	5 583	4 924	3 961	•	•	•
06633029 Zierenberg, Stadt						
Anzahl Betriebe	45	45	40	4	43	7
Fläche in ha	5 895	3 128	2 534	2	590	2 677
06634 Landkreis Schwalm-Eder-Kreis						
Anzahl Betriebe	1 429	1 428	1 315	31	1 204	403
Fläche in ha	71 261	69 136	53 655	52	15 404	1 545
06634001 Borken (Hessen), Stadt						
Anzahl Betriebe	84	84	81	2	67	17
Fläche in ha	5 009	4 747	4 198	•	•	223
06634002 Edermünde						
Anzahl Betriebe	32	32	30	—	23	12
Fläche in ha	1 985	1 944	1 699	—	245	27
06634003 Felsberg, Stadt						
Anzahl Betriebe	77	77	73	1	56	36
Fläche in ha	4 378	4 257	3 893	•	•	79
06634004 Frielendorf						
Anzahl Betriebe	88	88	81	1	78	30
Fläche in ha	4 332	4 262	3 192	•	•	41
06634005 Fritzlar, Dom- und Kaiserstadt						
Anzahl Betriebe	79	79	77	4	65	18
Fläche in ha	3 573	3 517	3 015	4	496	30
06634006 Gilserberg						
Anzahl Betriebe	74	74	68	—	67	10
Fläche in ha	2 656	2 616	2 039	—	577	12
06634007 Gudensberg, Stadt						
Anzahl Betriebe	64	64	60	—	35	14
Fläche in ha	3 587	3 549	3 250	—	298	14
06634008 Guxhagen						
Anzahl Betriebe	30	30	30	—	24	9
Fläche in ha	1 520	1 486	1 212	—	274	22

1) Einschließlich Betriebe ohne landwirtschaftlich genutzte Fläche.

**4. T 0103 Landwirtschaftliche Betriebe 2010 nach Betriebsfläche,
ausgewählten Hauptnutzungs- und Kulturarten**

Land Regierungsbezirk Kreis Gemeinde	Betriebsfläche insgesamt ¹⁾	Und zwar				
		Landwirtschaft- lich genutzte Fläche	Ackerland	Dauerkulturen	Dauergrünland	Waldfläche und Kurzumtriebs- plantagen
	1	2	3	4	5	6
06634009 Homburg (Efze), Kreisstadt						
Anzahl Betriebe	95	95	88	4	81	29
Fläche in ha	4 880	4 779	3 992	3	781	63
06634010 Jesberg						
Anzahl Betriebe	31	31	31	2	28	2
Fläche in ha	1 552	1 535	1 303	•	•	•
06634011 Knüllwald						
Anzahl Betriebe	70	70	55	1	69	15
Fläche in ha	2 599	2 559	•	•	1 191	14
06634012 Körle						
Anzahl Betriebe	16	16	12	—	16	7
Fläche in ha	657	640	425	—	214	13
06634013 Malsfeld						
Anzahl Betriebe	30	30	28	2	25	10
Fläche in ha	1 643	1 613	1 246	•	•	16
06634014 Melsungen, Stadt						
Anzahl Betriebe	23	23	17	1	21	9
Fläche in ha	1 370	1 342	•	•	310	12
06634015 Morschen						
Anzahl Betriebe	32	32	28	1	30	12
Fläche in ha	1 680	1 645	•	•	569	25
06634016 Neuental						
Anzahl Betriebe	47	47	46	3	36	10
Fläche in ha	2 508	2 483	2 189	•	•	14
06634017 Neukirchen, Stadt						
Anzahl Betriebe	77	77	64	1	70	29
Fläche in ha	3 158	3 091	•	•	1 075	43
06634018 Niedenstein, Stadt						
Anzahl Betriebe	40	40	37	1	35	11
Fläche in ha	1 900	1 872	1 551	•	•	10
06634019 Oberaula						
Anzahl Betriebe	41	41	34	1	40	11
Fläche in ha	2 057	1 438	•	•	770	•
06634020 Ottrau						
Anzahl Betriebe	39	39	34	—	37	16
Fläche in ha	1 781	1 739	•	—	•	22
06634021 Schrecksbach						
Anzahl Betriebe	41	41	41	1	34	12
Fläche in ha	1 426	1 403	989	•	•	13
06634022 Schwalmstadt, Stadt						
Anzahl Betriebe	72	72	69	—	63	9
Fläche in ha	3 502	3 466	2 577	—	889	11
06634023 Schwarzenborn, Stadt						
Anzahl Betriebe	14	14	9	—	14	2
Fläche in ha	605	592	164	—	427	•
06634024 Spangenberg, Liebenbachstadt						
Anzahl Betriebe	71	71	69	1	68	45
Fläche in ha	3 418	3 209	1 558	•	•	179
06634025 Wabern						
Anzahl Betriebe	64	64	61	2	38	12
Fläche in ha	3 878	3 830	3 308	•	•	14

1) Einschließlich Betriebe ohne landwirtschaftlich genutzte Fläche.

**4. T 0103 Landwirtschaftliche Betriebe 2010 nach Betriebsfläche,
ausgewählten Hauptnutzungs- und Kulturarten**

Land Regierungsbezirk Kreis Gemeinde	Betriebsfläche insgesamt ¹⁾	Und zwar				
		Landwirtschaft- lich genutzte Fläche	Ackerland	Dauerkulturen	Dauergrünland	Waldfläche und Kurzumtriebs- plantagen
	1	2	3	4	5	6
06634026 Willingshausen						
Anzahl Betriebe	70	69	68	1	60	11
Fläche in ha	4 054	3 997	3 345	•	•	26
06634027 Bad Zwesten						
Anzahl Betriebe	28	28	24	1	24	5
Fläche in ha	1 555	1 524	1 217	•	•	6
06635 Landkreis Waldeck-Frankenberg						
Anzahl Betriebe	1 748	1 748	1 529	32	1 602	532
Fläche in ha	83 464	68 651	39 703	85	28 849	14 058
06635001 Allendorf (Eder)						
Anzahl Betriebe	32	32	26	—	30	11
Fläche in ha	788	621	300	—	321	•
06635002 Bad Arolsen, Stadt						
Anzahl Betriebe	109	109	99	1	103	12
Fläche in ha	7 731	4 643	•	•	2 066	•
06635003 Bad Wildungen, Stadt						
Anzahl Betriebe	84	84	77	1	82	22
Fläche in ha	3 775	3 601	•	•	1 314	134
06635004 Battenberg (Eder), Stadt						
Anzahl Betriebe	42	42	36	2	40	17
Fläche in ha	1 333	1 287	•	•	722	36
06635005 Bromskirchen						
Anzahl Betriebe	25	25	18	1	24	5
Fläche in ha	728	700	•	•	429	23
06635006 Burgwald						
Anzahl Betriebe	61	61	52	1	55	8
Fläche in ha	1 450	1 431	•	•	606	5
06635007 Diemelsee						
Anzahl Betriebe	144	144	125	1	136	103
Fläche in ha	7 220	6 481	•	•	3 825	676
06635008 Diemelstadt, Stadt						
Anzahl Betriebe	78	78	68	3	62	12
Fläche in ha	3 296	3 247	2 024	•	•	25
06635009 Edertal						
Anzahl Betriebe	77	77	72	2	69	16
Fläche in ha	3 836	3 783	2 727	•	•	17
06635010 Frankenau, Stadt						
Anzahl Betriebe	64	64	55	1	56	10
Fläche in ha	1 782	1 756	•	•	943	13
06635011 Frankenberg (Eder), Stadt						
Anzahl Betriebe	156	156	136	2	147	21
Fläche in ha	4 911	4 851	•	•	2 177	15
06635012 Gemünden (Wohra), Stadt						
Anzahl Betriebe	60	60	58	—	56	12
Fläche in ha	2 585	2 455	1 452	—	1 002	110
06635013 Haina (Kloster)						
Anzahl Betriebe	71	71	62	1	68	10
Fläche in ha	10 006	2 583	•	•	1 097	•
06635014 Hatzfeld (Eder), Stadt						
Anzahl Betriebe	41	41	29	—	41	22
Fläche in ha	1 054	1 001	132	—	869	41

1) Einschließlich Betriebe ohne landwirtschaftlich genutzte Fläche.

**4. T 0103 Landwirtschaftliche Betriebe 2010 nach Betriebsfläche,
ausgewählten Hauptnutzungs- und Kulturarten**

Land Regierungsbezirk Kreis Gemeinde	Betriebsfläche insgesamt ¹⁾	Und zwar				
		Landwirtschaftlich genutzte Fläche	Ackerland	Dauerkulturen	Dauergrünland	Waldfläche und Kurzumtriebsplantagen
		1	2	3	4	5
06635015 Korbach, Kreisstadt						
Anzahl Betriebe	154	154	130	1	142	84
Fläche in ha	7 352	6 327	•	•	2 214	962
06635016 Lichtenfels, Stadt						
Anzahl Betriebe	114	114	110	3	98	33
Fläche in ha	6 336	5 320	3 253	1	2 065	964
06635017 Rosenthal, Stadt						
Anzahl Betriebe	41	41	40	—	39	2
Fläche in ha	988	976	634	—	342	•
06635018 Twistetal						
Anzahl Betriebe	80	80	75	2	68	14
Fläche in ha	4 282	4 217	3 114	•	•	21
06635019 Vöhl						
Anzahl Betriebe	82	82	72	5	76	34
Fläche in ha	3 342	3 123	•	•	1 316	175
06635020 Volkmarsen, Stadt						
Anzahl Betriebe	75	75	73	3	62	10
Fläche in ha	3 349	3 314	2 464	•	•	9
06635021 Waldeck, Stadt						
Anzahl Betriebe	95	95	87	2	86	32
Fläche in ha	4 474	4 344	3 146	•	•	94
06635022 Willingen (Upland)						
Anzahl Betriebe	63	63	29	—	62	42
Fläche in ha	2 847	2 593	457	—	2 137	225
06636 Landkreis Werra-Meißner-Kreis						
Anzahl Betriebe	744	743	606	78	660	394
Fläche in ha	43 942	38 791	24 833	261	13 691	4 728
06636001 Bad Sooden-Allendorf, Stadt						
Anzahl Betriebe	54	54	42	8	51	17
Fläche in ha	2 554	2 435	1 248	10	1 176	99
06636002 Berkatal						
Anzahl Betriebe	22	22	22	2	20	4
Fläche in ha	933	925	629	•	•	2
06636003 Eschwege, Kreisstadt						
Anzahl Betriebe	46	46	40	4	36	16
Fläche in ha	2 861	2 775	2 183	19	572	60
06636004 Großalmerode, Stadt						
Anzahl Betriebe	21	21	9	1	20	7
Fläche in ha	1 467	1 312	•	•	1 236	•
06636005 Herleshausen						
Anzahl Betriebe	41	40	36	2	38	25
Fläche in ha	4 573	2 867	•	•	862	1 625
06636006 Hessisch Lichtenau, Stadt						
Anzahl Betriebe	72	72	53	—	70	30
Fläche in ha	3 102	2 996	991	—	2 004	81
06636007 Meinhard						
Anzahl Betriebe	22	22	16	1	20	14
Fläche in ha	1 337	1 030	•	•	224	297
06636008 Meißner						
Anzahl Betriebe	43	43	40	3	40	20
Fläche in ha	1 529	1 490	1 099	•	•	30
06636009 Neu-Eichenberg						
Anzahl Betriebe	16	16	15	2	12	9
Fläche in ha	1 917	1 897	1 734	•	•	9

1) Einschließlich Betriebe ohne landwirtschaftlich genutzte Fläche.

**4. T 0103 Landwirtschaftliche Betriebe 2010 nach Betriebsfläche,
ausgewählten Hauptnutzungs- und Kulturarten**

Land Regierungsbezirk Kreis Gemeinde	Betriebsfläche insgesamt ¹⁾	Und zwar				
		Landwirtschaft- lich genutzte Fläche	Ackerland	Dauerkulturen	Dauergrünland	Waldfläche und Kurzumtriebs- plantagen
	1	2	3	4	5	6
06636010 Ringgau						
Anzahl Betriebe	76	76	68	—	69	58
Fläche in ha	3 904	3 705	2 077	—	1 628	159
06636011 Sontra, Stadt						
Anzahl Betriebe	94	94	83	6	91	71
Fläche in ha	5 312	4 867	3 003	15	1 849	397
06636012 Waldkappel, Stadt						
Anzahl Betriebe	72	72	68	2	66	61
Fläche in ha	3 926	3 412	2 115	•	•	490
06636013 Wanfried, Stadt						
Anzahl Betriebe	28	28	25	3	20	16
Fläche in ha	2 513	2 335	2 149	3	183	161
06636014 Wehretal						
Anzahl Betriebe	20	20	18	—	15	13
Fläche in ha	2 493	1 829	1 649	—	180	•
06636015 Weißenborn						
Anzahl Betriebe	8	8	8	—	8	8
Fläche in ha	638	595	361	—	234	37
06636016 Witzzenhausen, Stadt						
Anzahl Betriebe	109	109	63	44	84	25
Fläche in ha	4 880	4 320	2 726	177	1 415	483

1) Einschließlich Betriebe ohne landwirtschaftlich genutzte Fläche.

**5. T 0201 Landwirtschaftliche Betriebe mit Viehhaltung und
Viehbestand am 1. März 2010 nach Tierarten und regionaler Einheit**

Schl. Nr.	Land Regierungsbezirk Kreisfreie Stadt (St.) Landkreise	Viehbestand insgesamt		Rinder		Schweine	
		Betriebe	Großvieh- einheiten	Betriebe	Tiere	Betriebe	Tiere
		Anzahl	GV	Anzahl			
		1	2	3	4	5	6
06	Hessen	13 466	469 750	8 623	463 652	5 713	726 173
06 4	Reg.-Bez. Darmstadt	3 617	114 750	2 138	112 796	1 189	107 685
06 411	Darmstadt, Wissenschaftsst.	20	•	4	76	4	•
06 412	Frankfurt am Main, St.	33	746	8	298	11	1 330
06 413	Offenbach am Main, St.	4	•	—	—	1	•
06 414	Wiesbaden, Landeshauptst.	49	1 410	11	1 056	20	794
06 431	Bergstraße	473	13 777	310	14 829	134	7 544
06 432	Darmstadt-Dieburg	345	12 790	172	9 480	118	30 008
06 433	Groß-Gerau	162	3 387	54	1 903	73	8 661
06 434	Hochtaunuskreis	173	4 909	96	3 915	28	1 797
06 435	Main-Kinzig-Kreis	879	29 314	630	33 979	307	12 302
06 436	Main-Taunus-Kreis	86	1 910	29	1 162	28	1 594
06 437	Odenwaldkreis	416	18 042	323	20 634	123	8 848
06 438	Offenbach	92	2 898	43	2 331	31	1 767
06 439	Rheingau-Taunus-Kreis	278	4 690	111	2 596	59	7 652
06 440	Wetteraukreis	607	20 447	347	20 537	252	24 748
06 5	Reg.-Bez. Gießen	3 604	123 783	2 317	128 680	1 316	146 576
06 531	Gießen	465	14 017	260	12 936	179	17 068
06 532	Lahn-Dill-Kreis	495	11 658	278	11 188	77	2 913
06 533	Limburg-Weilburg	434	17 508	268	18 153	105	19 118
06 534	Marburg-Biedenkopf	1 089	30 130	669	30 911	515	39 257
06 535	Vogelsbergkreis	1 121	50 471	842	55 492	440	68 220
06 6	Reg.-Bez. Kassel	6 245	231 218	4 168	222 176	3 208	471 912
06 611	Kassel, documenta-St.	11	250	3	76	1	•
06 631	Fulda	1 542	58 726	1 269	65 740	706	67 216
06 632	Hersfeld-Rotenburg	758	24 827	519	22 954	497	63 805
06 633	Kassel	729	24 168	336	18 088	392	58 550
06 634	Schwalm-Eder-Kreis	1 178	45 071	654	33 580	739	162 543
06 635	Waldeck-Frankenberg	1 442	57 519	1 028	62 190	542	79 315
06 636	Werra-Meißner-Kreis	585	20 656	359	19 548	331	•

1) Gänse, Enten und Truthühner.

Noch: 5. T 0201 Landwirtschaftliche Betriebe mit Viehhaltung und Viehbestand am 1. März 2010 nach Tierarten und regionaler Einheit

Schafe		Ziegen		Einhufer		Hühner		Sonst. Geflügel ¹⁾		Schl. Nr.
Betriebe	Tiere	Betriebe	Tiere	Betriebe	Tiere	Betriebe	Tiere	Betriebe	Tiere	
Anzahl					Anzahl					
7	8	9	10	11	12	13	14	15	16	
1 553	139 920	761	7 984	3 657	32 075	3 482	1543 123	626	137 503	06
453	39 103	213	2 584	1 315	16 078	1 040	415 669	205	19 362	06 4
3	•	2	•	14	•	6	647	2	•	06 411
4	•	1	•	16	264	5	•	1	•	06 412
—	—	—	—	3	•	1	•	—	—	06 413
3	75	1	•	22	486	13	•	2	•	06 414
57	3 646	24	404	188	1 891	144	23 553	28	2 346	06 431
42	2 723	23	197	142	1 898	108	169 057	23	2 832	06 432
12	558	4	5	55	891	51	55 259	11	746	06 433
29	3 143	12	67	87	1 561	44	12 209	8	326	06 434
112	10 790	67	823	232	2 275	227	11 423	52	1 692	06 435
7	339	1	•	48	879	27	1 075	5	178	06 436
56	4 319	23	90	148	1 299	131	5 413	18	579	06 437
8	1 601	6	74	41	771	25	•	4	19	06 438
50	4 201	21	414	146	1 481	94	25 388	19	519	06 439
70	6 816	28	226	173	2 079	164	48 874	32	•	06 440
459	49 280	221	2 046	1 015	7 451	916	231 370	130	42 626	06 5
63	8 649	32	388	169	1 337	134	75 055	20	•	06 531
105	14 055	46	564	202	1 566	128	65 362	22	•	06 532
50	4 831	25	267	153	1 425	114	17 216	15	930	06 533
134	14 745	78	565	297	1 868	273	62 434	36	828	06 534
107	7 000	40	262	194	1 255	267	11 303	37	1 239	06 535
641	51 537	327	3 354	1 327	8 546	1 526	896 084	291	75 515	06 6
3	•	1	•	4	80	1	•	—	—	06 611
148	12 365	105	935	252	1 414	440	129 418	78	5 307	06 631
62	3 415	31	427	131	878	201	128 405	33	1 420	06 632
98	9 324	41	781	240	2 353	172	288 202	43	3 047	06 633
109	7 618	47	196	213	1 232	249	196 724	52	48 307	06 634
148	10 852	73	712	334	1 745	332	91 474	59	11 253	06 635
73	•	29	•	153	844	131	•	26	6 181	06 636

6. T 0210 Landwirtschaftliche Betriebe mit Viehhaltung, Viehbestand am 1. März und landwirt. genutzte Fläche 2010 nach Größenklassen der Besatzdichte, sowie der landwirtschaftlich genutzten Fläche und der Großvieheinheiten

Lfd. Nr.	Landwirtschaftlich genutzte Fläche von ... bis Viehbestand von ... bis unter ... GV	Insgesamt ¹⁾			darunter mit ... bis unter ... GV je ha LF						
					unter 1,0			1,0 - 1,5			
		Betriebe	Viehbestand ²⁾	landwirtschaftl. Genutzte Fläche	Betriebe	Viehbestand ²⁾	landwirtschaftl. Genutzte Fläche	Betriebe	Viehbestand ²⁾	landwirtschaftl. Genutzte Fläche	
		Anzahl	GV	ha	Anzahl	GV	ha	Anzahl	GV	ha	
			1	2	3	4	5	6	7	8	9

Hessen

Größenklassen der landwirtschaftlich genutzten Fläche

01	Unter 5	310	3 806	947	100	218	358	58	240	192
02	5 bis unter 10	2 146	11 858	15 957	1 620	5 450	12 088	321	2 916	2 396
03	10 bis unter 20	3 134	35 667	46 897	2 284	16 521	33 979	597	10 835	9 079
04	20 bis unter 50	3 700	91 575	121 844	2 712	45 110	89 079	710	28 177	23 539
05	50 bis unter 100	2 572	149 150	182 590	1 737	63 425	122 899	565	49 882	40 692
06	100 bis unter 200	1 350	139 319	181 210	936	65 673	127 155	299	47 354	39 437
07	200 bis unter 500	247	36 878	65 367	207	24 217	55 356	35	10 312	8 691
08	500 bis unter 1000	7	1 497	4 728	7	1 497	4 728	—	—	—
09	1000 und mehr	—	—	—	—	—	—	—	—	—
10	Insgesamt	13 466	469 750	619 541	9 603	222 112	445 642	2 585	149 715	124 025

Größenklassen der Großvieheinheiten

11	Unter 50	10 540	157 825	311 731	8 337	108 642	275 492	1 542	34 069	28 807
12	50 bis unter 100	1 685	118 097	140 443	908	62 574	99 414	535	38 113	31 936
13	100 bis unter 200	1 034	140 334	128 459	326	42 938	60 516	430	57 814	47 260
14	200 und mehr	207	53 494	38 908	32	7 958	10 221	78	19 720	16 022
15	Insgesamt	13 466	469 750	619 541	9 603	222 112	445 642	2 585	149 715	124 025
Nachrichtlich										
16	100 und mehr	1 241	193 828	167 367	358	50 896	70 737	508	77 534	63 282

1) Einschließlich Betriebe ohne LF. —2) Gesamter Viehbestand der Betriebe (Einhufer, Rinder, Schweine, Schafe, Ziegen und Geflügel).

Noch: 6. T 0210 Landwirtschaftliche Betriebe mit Viehhaltung, Viehbestand am 1. März und landwirt. genutzte Fläche 2010 nach Größenklassen der Besatzdichte, sowie der landwirtschaftlich genutzten Fläche und der Großvieheinheiten

Noch: darunter mit ... bis unter ... GV je ha LF												Lfd. Nr.
1,5 - 2,0			2,0 - 2,5			2,5 - 5,0			5,0 und mehr			
Betriebe	Vieh- bestand ²⁾	landwirt- schaftl. Genutzte Fläche	Betriebe	Vieh- bestand ²⁾	landwirt- schaftl. Genutzte Fläche	Betriebe	Vieh- bestand ²⁾	landwirt- schaftl. Genutzte Fläche	Betriebe	Vieh- bestand ²⁾	landwirt- schaftl. Genutzte Fläche	
Anzahl	GV	ha	Anzahl	GV	ha	Anzahl	GV	ha	Anzahl	GV	ha	
10	11	12	13	14	15	16	17	18	19	20	21	

Hessen

Größenklassen der landwirtschaftlich genutzten Fläche

24	147	84	27	182	82	54	592	173	35	784	59	01
108	1 369	797	43	687	309	45	1 023	311	9	413	55	02
154	3 971	2 342	53	•	814	39	1 865	•	7	•	•	03
187	10 394	6 187	60	4 178	1 907	30	•	•	1	•	•	04
198	24 134	14 147	53	•	•	19	•	•	—	—	—	05
94	20 211	11 882	17	4 765	•	4	•	•	—	—	—	06
5	2 349	1 321	—	—	—	—	—	—	—	—	—	07
—	—	—	—	—	—	—	—	—	—	—	—	08
—	—	—	—	—	—	—	—	—	—	—	—	09
770	62 574	36 761	253	19 596	9 012	191	11 958	3 869	52	2 151	231	10

Größenklassen der Großvieheinheiten

364	8 638	5 144	132	3 074	1 398	122	2 503	796	39	•	•	11
159	11 720	7 019	44	3 017	1 378	28	•	•	9	622	77	12
187	26 537	15 569	56	7 882	3 614	30	•	•	3	427	38	13
60	15 679	9 030	21	5 623	2 623	11	•	•	1	•	•	14
770	62 574	36 761	253	19 596	9 012	191	11 958	3 869	52	2 151	231	15
247	42 216	24 599	77	13 506	6 236	41	•	•	4	•	•	16

1) Einschließlich Betriebe ohne LF. —2) Gesamter Viehbestand der Betriebe (Einhufer, Rinder, Schweine, Schafe, Ziegen und Geflügel).

6. T 0210 Landwirtschaftliche Betriebe mit Viehhaltung, Viehbestand am 1. März und landwirt. genutzte Fläche 2010 nach Größenklassen der Besatzdichte, sowie der landwirtschaftlich genutzten Fläche und der Großvieheinheiten

Lfd. Nr.	Landwirtschaftlich genutzte Fläche von ... bis Viehbestand von ... bis unter ... GV	Insgesamt ¹⁾			darunter mit ... bis unter ... GV je ha LF					
					unter 1,0			1,0 - 1,5		
		Betriebe	Viehbestand ²⁾	landwirtschaftl. Genutzte Fläche	Betriebe	Viehbestand ²⁾	landwirtschaftl. Genutzte Fläche	Betriebe	Viehbestand ²⁾	landwirtschaftl. Genutzte Fläche
		Anzahl	GV	ha	Anzahl	GV	ha	Anzahl	GV	ha
		1	2	3	4	5	6	7	8	9

Reg.-Bez. Darmstadt

Größenklassen der landwirtschaftlich genutzten Fläche

01	Unter 5	98	•	•	37	•	•	16	57	45
02	5 bis unter 10	509	3 050	3 759	374	1 258	2 784	76	667	558
03	10 bis unter 20	785	8 475	11 593	586	4 071	8 675	135	2 350	1 992
04	20 bis unter 50	1 070	24 320	35 479	809	11 958	26 619	187	7 704	6 376
05	50 bis unter 100	746	35 958	52 667	557	17 837	39 542	139	11 947	9 708
06	100 bis unter 200	344	30 641	46 120	255	14 514	34 512	65	10 419	8 524
07	200 bis unter 500	64	10 167	16 140	48	4 275	11 902	11	3 544	2 917
08	500 bis unter 1000	1	•	•	1	•	•	—	—	—
09	1000 und mehr	—	—	—	—	—	—	—	—	—
10	Insgesamt	3 617	114 750	166 639	2 667	54 592	124 776	629	36 688	30 119

Größenklassen der Großvieheinheiten

11	Unter 50	2 929	42 910	97 951	2 380	30 487	88 998	371	8 368	7 091
12	50 bis unter 100	442	30 820	36 001	233	16 180	25 457	140	9 616	7 951
13	100 bis unter 200	196	26 236	22 606	48	6 204	8 410	97	12 880	10 399
14	200 und mehr	50	14 783	10 081	6	1 721	1 912	21	5 824	4 679
15	Insgesamt	3 617	114 750	166 639	2 667	54 592	124 776	629	36 688	30 119

Nachrichtlich

16	100 und mehr	246	41 019	32 687	54	7 925	10 321	118	18 703	15 078
----	--------------	-----	--------	--------	----	-------	--------	-----	--------	--------

1) Einschließlich Betriebe ohne LF. —2) Gesamter Viehbestand der Betriebe (Einhufer, Rinder, Schweine, Schafe, Ziegen und Geflügel).

Noch: 6. T 0210 Landwirtschaftliche Betriebe mit Viehhaltung, Viehbestand am 1. März und landwirt. genutzte Fläche 2010 nach Größenklassen der Besatzdichte, sowie der landwirtschaftlich genutzten Fläche und der Großvieheinheiten

Noch: darunter mit ... bis unter ... GV je ha LF												Lfd. Nr.
1,5 - 2,0			2,0 - 2,5			2,5 - 5,0			5,0 und mehr			
Betriebe	Vieh- bestand ²⁾	landwirt- schaftl. Genutzte Fläche	Betriebe	Vieh- bestand ²⁾	landwirt- schaftl. Genutzte Fläche	Betriebe	Vieh- bestand ²⁾	landwirt- schaftl. Genutzte Fläche	Betriebe	Vieh- bestand ²⁾	landwirt- schaftl. Genutzte Fläche	
Anzahl	GV	ha	Anzahl	GV	ha	Anzahl	GV	ha	Anzahl	GV	ha	
10	11	12	13	14	15	16	17	18	19	20	21	

Reg.-Bez. Darmstadt

Größenklassen der landwirtschaftlich genutzten Fläche

5	34	20	6	35	16	13	115	31	15	300	26	01
26	315	183	11	186	83	17	429	•	5	•	•	02
36	877	512	18	591	270	8	•	•	2	•	•	03
51	2 969	1 766	17	1 142	514	6	548	204	—	—	—	04
41	4 826	2 854	7	•	•	2	•	•	—	—	—	05
18	3 824	2 250	4	•	•	2	•	•	—	—	—	06
5	2 349	1 321	—	—	—	—	—	—	—	—	—	07
—	—	—	—	—	—	—	—	—	—	—	—	08
—	—	—	—	—	—	—	—	—	—	—	—	09
182	15 193	8 907	63	4 189	1 927	48	2 536	831	22	634	79	10

Größenklassen der Großvieheinheiten

86	1 979	1 171	39	999	457	32	633	180	19	•	•	11
44	3 309	1 981	12	855	377	10	652	211	3	•	•	12
38	5 330	3 153	8	•	•	3	•	•	—	—	—	13
14	4 575	2 601	4	•	•	3	•	•	—	—	—	14
182	15 193	8 907	63	4 189	1 927	48	2 536	831	22	634	79	15
52	9 906	5 754	12	•	•	6	•	•	—	—	—	16

1) Einschließlich Betriebe ohne LF. —2) Gesamter Viehbestand der Betriebe (Einhufer, Rinder, Schweine, Schafe, Ziegen und Geflügel).

**6. T 0210 Landwirtschaftliche Betriebe mit Viehhaltung, Viehbestand am 1. März
und landwirt. genutzte Fläche 2010 nach Größenklassen der Besatzdichte, sowie der landwirtschaftlich
genutzten Fläche und der Großvieheinheiten**

Lfd. Nr.	Landwirt- schaftlich genutzte Fläche von ... bis Vieh- bestand von ... bis unter ... GV	Insgesamt ¹⁾			darunter mit ... bis unter ... GV je ha LF					
					unter 1,0			1,0 - 1,5		
		Betriebe	Vieh- bestand ²⁾	landwirt- schaftl. Genutzte Fläche	Betriebe	Vieh- bestand ²⁾	landwirt- schaftl. Genutzte Fläche	Betriebe	Vieh- bestand ²⁾	landwirt- schaftl. Genutzte Fläche
		Anzahl	GV	ha	Anzahl	GV	ha	Anzahl	GV	ha
		1	2	3	4	5	6	7	8	9

Reg.-Bez. Gießen

Größenklassen der landwirtschaftlich genutzten Fläche

01	Unter 5	85	•	•	25	•	•	16	67	55
02	5 bis unter 10	593	3 121	4 358	458	1 500	3 373	80	714	581
03	10 bis unter 20	860	8 850	12 796	667	4 654	9 900	142	2 623	2 148
04	20 bis unter 50	937	21 467	30 686	742	12 931	24 554	153	5 694	4 791
05	50 bis unter 100	616	31 638	43 841	474	17 702	33 377	108	9 341	7 932
06	100 bis unter 200	417	43 018	57 320	303	22 955	41 918	89	14 190	12 102
07	200 bis unter 500	94	14 504	25 184	80	10 455	21 746	14	4 049	3 437
08	500 bis unter 1000	2	•	•	2	•	•	—	—	—
09	1000 und mehr	—	—	—	—	—	—	—	—	—
10	Insgesamt	3 604	123 783	175 880	2 751	70 586	136 395	602	36 678	31 046

Größenklassen der Großvieheinheiten

11	Unter 50	2 864	42 107	84 312	2 336	30 983	76 092	371	7 941	6 684
12	50 bis unter 100	404	28 450	38 922	272	19 016	31 641	97	7 042	6 096
13	100 bis unter 200	270	36 662	39 121	128	16 845	24 022	105	14 409	12 164
14	200 und mehr	66	16 564	13 525	15	3 742	4 639	29	7 286	6 102
15	Insgesamt	3 604	123 783	175 880	2 751	70 586	136 395	602	36 678	31 046
	Nachrichtlich									
16	100 und mehr	336	53 226	52 646	143	20 587	28 662	134	21 695	18 266

1) Einschließlich Betriebe ohne LF. —2) Gesamter Viehbestand der Betriebe (Einhufer, Rinder, Schweine, Schafe, Ziegen und Geflügel).

Noch: 6. T 0210 Landwirtschaftliche Betriebe mit Viehhaltung, Viehbestand am 1. März und landwirt. genutzte Fläche 2010 nach Größenklassen der Besatzdichte, sowie der landwirtschaftlich genutzten Fläche und der Großvieheinheiten

Noch: darunter mit ... bis unter ... GV je ha LF												Lfd. Nr.
1,5 - 2,0			2,0 - 2,5			2,5 - 5,0			5,0 und mehr			
Betriebe	Vieh- bestand ²⁾	landwirt- schaftl. Genutzte Fläche	Betriebe	Vieh- bestand ²⁾	landwirt- schaftl. Genutzte Fläche	Betriebe	Vieh- bestand ²⁾	landwirt- schaftl. Genutzte Fläche	Betriebe	Vieh- bestand ²⁾	landwirt- schaftl. Genutzte Fläche	
Anzahl	GV	ha	Anzahl	GV	ha	Anzahl	GV	ha	Anzahl	GV	ha	
10	11	12	13	14	15	16	17	18	19	20	21	

Reg.-Bez. Gießen

Größenklassen der landwirtschaftlich genutzten Fläche

5	37	20	10	62	28	19	196	58	9	187	9	01
25	321	185	23	•	•	6	•	•	1	•	•	02
31	763	442	10	350	160	10	460	146	—	—	—	03
28	1 513	901	10	719	326	3	•	•	1	•	•	04
27	3 449	2 016	6	•	•	1	•	•	—	—	—	05
20	4 448	2 619	5	1 425	680	—	—	—	—	—	—	06
—	—	—	—	—	—	—	—	—	—	—	—	07
—	—	—	—	—	—	—	—	—	—	—	—	08
—	—	—	—	—	—	—	—	—	—	—	—	09
136	10 531	6 184	64	3 924	1 815	39	1 313	401	11	503	38	10

Größenklassen der Großvieheinheiten

74	1 657	974	44	830	375	31	568	179	8	128	8	11
20	1 427	850	7	453	206	6	•	•	2	•	•	12
28	4 051	2 373	7	•	•	2	•	•	—	—	—	13
14	3 395	1 987	6	•	•	—	—	—	1	•	•	14
136	10 531	6 184	64	3 924	1 815	39	1 313	401	11	503	38	15
42	7 446	4 360	13	•	•	2	•	•	1	•	•	16

1) Einschließlich Betriebe ohne LF. —2) Gesamter Viehbestand der Betriebe (Einhufer, Rinder, Schweine, Schafe, Ziegen und Geflügel).

**6. T 0210 Landwirtschaftliche Betriebe mit Viehhaltung, Viehbestand am 1. März
und landwirt. genutzte Fläche 2010 nach Größenklassen der Besatzdichte, sowie der landwirtschaftlich
genutzten Fläche und der Großvieheinheiten**

Lfd. Nr.	Landwirt- schaftlich genutzte Fläche von ... bis Vieh- bestand von ... bis unter ... GV	Insgesamt ¹⁾			darunter mit ... bis unter ... GV je ha LF					
					unter 1,0			1,0 - 1,5		
		Betriebe	Vieh- bestand ²⁾	landwirt- schaftl. Genutzte Fläche	Betriebe	Vieh- bestand ²⁾	landwirt- schaftl. Genutzte Fläche	Betriebe	Vieh- bestand ²⁾	landwirt- schaftl. Genutzte Fläche
		Anzahl	GV	ha	Anzahl	GV	ha	Anzahl	GV	ha
		1	2	3	4	5	6	7	8	9

Reg.-Bez. Kassel

Größenklassen der landwirtschaftlich genutzten Fläche

01	Unter 5	127	1 417	423	38	85	143	26	116	92
02	5 bis unter 10	1 044	5 686	7 839	788	2 692	5 931	165	1 534	1 256
03	10 bis unter 20	1 489	18 343	22 508	1 031	7 797	15 404	320	5 862	4 940
04	20 bis unter 50	1 693	45 788	55 679	1 161	20 222	37 906	370	14 779	12 373
05	50 bis unter 100	1 210	81 555	86 082	706	27 886	49 979	318	28 594	23 053
06	100 bis unter 200	589	65 660	77 770	378	28 204	50 725	145	22 745	18 810
07	200 bis unter 500	89	12 207	24 044	79	9 488	21 707	10	2 719	2 336
08	500 bis unter 1000	4	562	2 676	4	562	2 676	—	—	—
09	1000 und mehr	—	—	—	—	—	—	—	—	—
10	I n s g e s a m t	6 245	231 218	277 023	4 185	96 934	184 472	1 354	76 349	62 859

Größenklassen der Großvieheinheiten

11	Unter 50	4 747	72 808	129 468	3 621	47 172	110 402	800	17 760	15 033
12	50 bis unter 100	839	58 826	65 521	403	27 379	42 316	298	21 454	17 888
13	100 bis unter 200	568	77 435	66 732	150	19 889	28 084	228	30 525	24 697
14	200 und mehr	91	22 148	15 301	11	2 494	3 670	28	6 611	5 242
15	I n s g e s a m t	6 245	231 218	277 023	4 185	96 934	184 472	1 354	76 349	62 859
	Nachrichtlich									
16	100 und mehr	659	99 583	82 033	161	22 384	31 754	256	37 136	29 938

1) Einschließlich Betriebe ohne LF. —2) Gesamter Viehbestand der Betriebe (Einhufer, Rinder, Schweine, Schafe, Ziegen und Geflügel).

Noch: 6. T 0210 Landwirtschaftliche Betriebe mit Viehhaltung, Viehbestand am 1. März und landwirt. genutzte Fläche 2010 nach Größenklassen der Besatzdichte, sowie der landwirtschaftlich genutzten Fläche und der Großvieheinheiten

Noch: darunter mit ... bis unter ... GV je ha LF												Lfd. Nr.
1,5 - 2,0			2,0 - 2,5			2,5 - 5,0			5,0 und mehr			
Betriebe	Vieh- bestand ²⁾	landwirt- schaftl. Genutzte Fläche	Betriebe	Vieh- bestand ²⁾	landwirt- schaftl. Genutzte Fläche	Betriebe	Vieh- bestand ²⁾	landwirt- schaftl. Genutzte Fläche	Betriebe	Vieh- bestand ²⁾	landwirt- schaftl. Genutzte Fläche	
Anzahl	GV	ha	Anzahl	GV	ha	Anzahl	GV	ha	Anzahl	GV	ha	
10	11	12	13	14	15	16	17	18	19	20	21	

Reg.-Bez. Kassel

Größenklassen der landwirtschaftlich genutzten Fläche

14	76	44	11	85	39	22	281	84	11	297	23	01
57	732	429	9	•	•	22	•	143	3	168	19	02
87	2 331	1 389	25	845	385	21	•	320	5	549	72	03
108	5 912	3 520	33	2 317	1 067	21	2 559	813	—	—	—	04
130	15 859	9 276	40	5 996	2 750	16	3 220	1 024	—	—	—	05
56	11 940	7 013	8	•	•	2	•	•	—	—	—	06
—	—	—	—	—	—	—	—	—	—	—	—	07
—	—	—	—	—	—	—	—	—	—	—	—	08
—	—	—	—	—	—	—	—	—	—	—	—	09
452	36 850	21 671	126	11 484	5 270	104	8 109	2 637	19	1 015	113	10

Größenklassen der Großvieheinheiten

204	5 002	2 998	49	1 246	566	59	1 302	437	12	283	32	11
95	6 983	4 188	25	1 708	795	12	846	290	4	305	44	12
121	17 156	10 043	41	5 764	2 650	25	3 674	1 220	3	427	38	13
32	7 709	4 442	11	2 766	1 258	8	2 287	689	—	—	—	14
452	36 850	21 671	126	11 484	5 270	104	8 109	2 637	19	1 015	113	15
153	24 865	14 485	52	8 530	3 909	33	5 961	1 910	3	427	38	16

1) Einschließlich Betriebe ohne LF. —2) Gesamter Viehbestand der Betriebe (Einhufer, Rinder, Schweine, Schafe, Ziegen und Geflügel).

Karte T0210: Großvieheinheiten

